

Deep Solutions

Presents

Saral Medical Esis

Deep Solutions

*B/2, Mahalaxmi Center, Rambaug Cross Road, Jagabhai Park, Maninagar,
Ahmedabad – 380 008 (M) 9898053777*

LOGIN SCREEN



USER LOGIN

User Name: ADMIN

Password: *****

OK Cancel Get Id

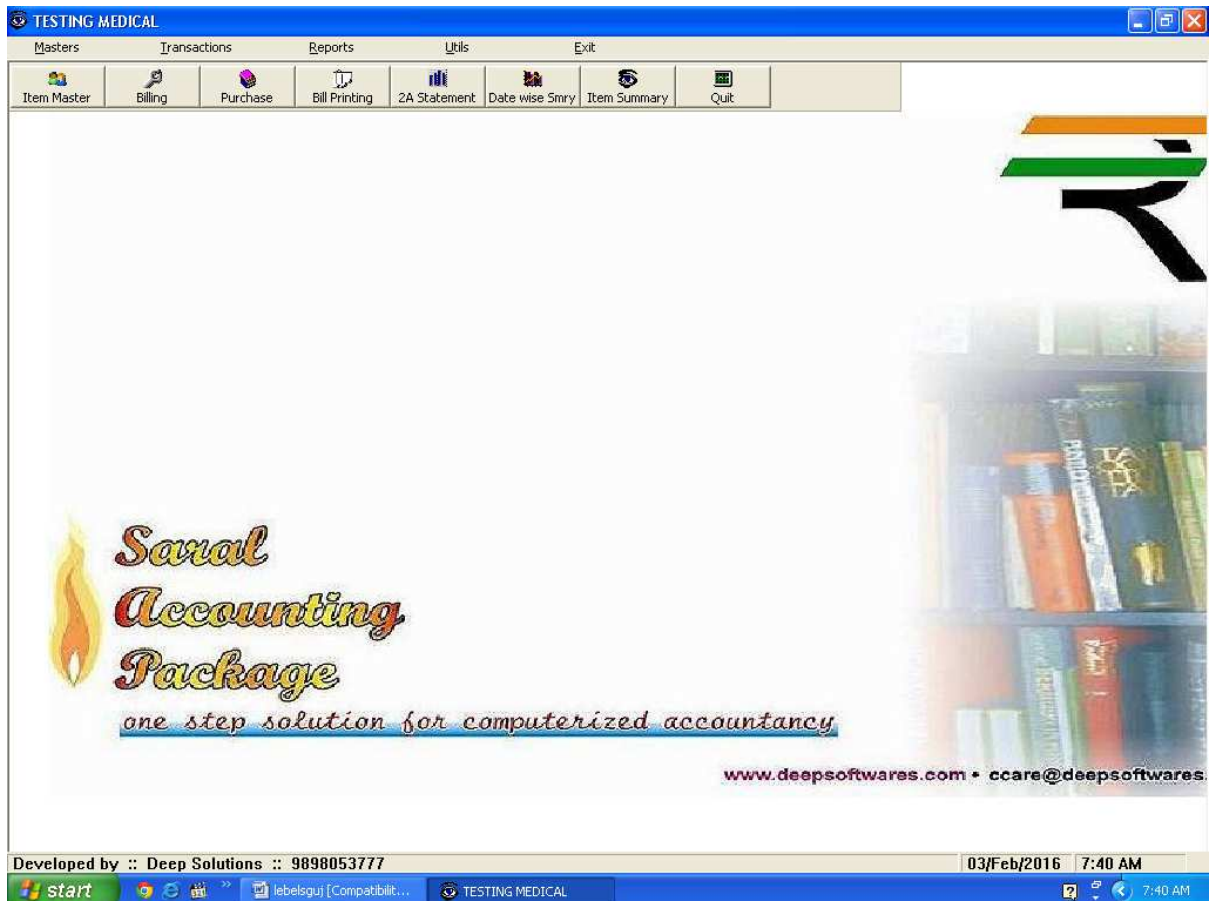

इस स्क्रीन में सबसे पहले इस्तेमाल करनेवाले का नाम तथा उसके पासवर्ड की एंट्री की जायेगी। यह एंट्री करने के बाद आपको कंपनी सिलेक्शन की स्क्रीन देखने को मिलेगी।

Main Screen



Item Master

ITEM MASTER					
Item Code	TAB AAMI	Item Name	AAM PACHAN VATI TAB 1X50GM		
Rate	45	Company	N.N.		
Pur Rate	40	Schedule			
Disc %	2	Remark	AMM		
Generic Name	NAMEFA	Batch No	78	Exp Date	10-16

आइटम बनाने के लिये इस मेनु का इस्तेमाल किया जाता है। इसमे आप किसी भी प्रकार की आइटम बना सकते है।

Item List

TESTING MEDICAL						Page No. 1
ITEM LIST						
Code	Item Name	Company	Batch No	Exp Dt	Rate	
CAP 2B12	2B12 CAP	PREMIER	150	12/14	9.9	
CAP 303	303 CAP	DINDAYAL	266	08/15	18	
I0000187	6-MP TAB	CADILA	3347	11/14	6.97	
TAB	6-VITA B-COMPLEX TAB 1X1000	L.C.	582	11/11	80	
I0000028	A RET 0.1 GEL 20GM N.R	SHALAKS	7865	02/14	86	
SOL	A RET-HC SOLUTION 10ML	SHALAKS	336	12/08	46.6	
TAB ATOZ A TO Z TAB		ALKEM	8020	03/10	3.8	
TAB AAMI	AAM PACHAN VATI TAB 1X50GM	N.N.	78	10-16	45	
TAB	AB PHYLLINE SR 200MG TAB	SUN	3064	09/15	12.8	
BALT A42	ABDOMINAL BALT SIZE-42	MEDICARE	01	12/13	150	
SWAB	ABDOMINAL SWAB				42	
BALT A36	ABDOMONAL BELT SIZE-36	MEDICARE			150	
TAB	ABHAYADI MODAK TAB 1X30	ZANDU	6288	01/10	11	
LIQ ABHA	ABHAYARISHTA LIQ 450ML	A.B.A.S.S	0106		82	
CAP	ABSOLUT 3G CAP N.R	PHARMED	3014	12/14	14.9	
ABS	ABSORBENT COTTON 1X80G	BRISK	124	02/09	18	

पार्टी नी आखरकी बाकी का लिस्ट देखने के लिये इस मेनु का उपयोग किया जाता है। जिससे कोनसी पार्टी के पास से कितना लेना है। तथा कोनसी पार्टी को कितना चुकाना है। उसकी लिस्ट देखने के लिये इस मेनु का उपयोग किया जाता है।

Bill Entry

Bill No.	Date	2A No.	I P No.	Patient Nm	Doctor
211	05/04/2014	1250	4586	45754	SUPERTENDENT RHGH ESIS

Description	Company	Batch	Exp Dt	Ordr Qty	Sup. Qty	Rate	Amount	Disc	Net Amt
MOX 500MG INJ	0	9010292	08/14	0	10	39.9	399	0	399

SR NO	ITEM NAME	BATCH NO	EXP DT	QUANTITY	RATE	AMOUNT	DISC PERC	DIS
313	MOX 500MG INJ	9010292	08/14	10	39.9	399	0	
314	HIPEN CLAV SYP 30ML	140102	01/15	1	39.58	39.58	0	

Total

Save
STOP Cancel

व्यापारी व्यवहार यानी की रोज - बरोज के व्यवहार करने के लिये इस मेनु का उपयोग किया जाता है। जैसे की खरीदी, बिकरी, रोकड आवक - जावक इत्यादी की ऐन्टरी इस मेनु मे की जाती है।

इस मेनु का उपयोग माल की बिकरी के लिये किया जाता है। इस मे आप टेक्ष तथा रिटेल के बिल भी बना सकते है।

Purchase Entry

V No.	Date	Party		Schm + Disc	
4	06/04/2014	PHARMA TRADE DISTRIBUTERS		Disc + Sch	
Bill No.	Bill Dt	Csh / Cr	Company	Sch Aftr Disc	V Amt
857	06/04/2014		CIPLA		

Description	Unit	Batch	Exp Dt	Mrp	Qty	F Qty	Rate	D%	D Amt	Vat %	Net Amt
ACIGENE TAB	pcs	9235	09/18	100	500	125	0.9	1	45	2	454.41

Total

Save
STOP Cancel

इस मेनु का उपयोग खरीदी की ऐन्टरी करने के लिये कि जाती है। जिससे उसकी असर खातावही तथा स्टोक मे देखने को मिल सकती है।

Bill Print

TESTING MEDICAL		<u>Retail Invoice</u>	Bill No.:211	Date 05/04/2014		
B2, MAHALAXMI CENTER		<u>Cash Memo</u>	2A No.:	I.P. No.:		
RAMBAUG VCROSS ROAD				L.P. No.:		
Doctor : I / C I.M.O. SUPERTEUDENT RHGH ESIS AHD.			Pt's Name :			
Description	Company	Batch No	Exp Dt	Qty	Rate	Amount
MOX 500MG INJ	REXCEL	9010292	08/14	10	39.90	399.00
HIPEN CLAV SYP 30ML	CADILA	140102	01/15	1	39.58	39.58
Message :						Total : 438.58
D.L.No.		Tin. No.	GST(TIN) 2402402400			
			CST 2452402402400			
		Central Govt./ESIS appr. Sig.			Medical Stores	
* Consult Doctor before Using Medicines* Subject to Ahmedabad Jurisdiction.						
Errors in medicines price are compensated as per Drug Price Control Act 1970.					Proprietor	

इस मेनु का उपयोग माल की बिकरी की प्रिन्ट के लिये किया जाता है। इस मे आप टेक्ष तथा रिटेल के बिल भी बना सकते है।

2 A Form Statement

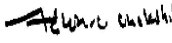
TESTING MEDICAL											
B2, MAHALAXMI CENTER RAMBAUG VCROSS ROAD											
GST(TIN) 2402402400 CST 2452402402400											
PERFORMA FOR APPROVED CHEMIST 2A FORM SUMMARY											
ESIS DISPENSARY I/C I.M.O. D - SUPERTEUDENT RHGH ESIS AHD.											
Report From Date : 03/Feb/2013 To : 04/Mar/2016											
Sr.	B.No	Date	2A No	lp No.	I. P. Name	Item	Qty	Rate	Amount	Bill Amt	
1	211	05/04/14				HIPEN CLAV SYP	1	39.58	39.58	438.58	
2						MOX 500MG INJ	10	39.90	399.00		
For, Arun Medical Stores							Page No. : 1			438.58	
											
(Proprietor)											
									Total :	438.58	
Rupees : FOUR HUNDRED AND THIRTY NINE ONLY											

Date Wise Sales

TESTING MEDICAL		
DATE WISE SALES		
FROM DATE :03/Feb/2013 TO DATE :04/Mar/2016		
1	VIJAYBHAI	120.00
1	VIJAYBHAI	86.25
1	VIJAYBHAI	91.50
1	VIJAYBHAI	45.00
1	VIJAYBHAI	160.55
2	MALANBIBI	116.70
3	ABDUL	375.00
4	VINODBHAI	44.00
5	CHAMPABEN	94.50
6	SUNITA	56.00
7	NAROTAMBHAI	43.35
8	PAYAL	371.00
9	AEKATA	32.00
10	RAMLAKHAN	42.00

तारीख वाइज़ माल की बिकरी देखने के लिये इस मेनु का इस्तेमाल किया जाता है।

Item Wise Sales

TESTING MEDICAL				
Item Wise Summary				
B2, MAHALAXMI CENTER				
RAMBAUG VCROSS ROAD				
CST 2452402402400		GST(TIN) 2402402400		
Central Govt./ESIS appr. Sig.				
item_cd	item_name	Expr1002	Expr1003	Expr1004
10000220	MOX 500MG INJ	10	39.9	399
SYP HIPV	HIPEN CLAV SYP 30N	1	39.58	39.58
		11		438.58

आइटम वाइज़ माल की बिकरी देखने के लिये इस मेनु का उपयोग किया जाता है। और यह रिपोर्ट केअंदर ही कोनसी आइटम कोनसी पार्टी को दी गइ है उसकी रिपोर्ट भी इस मेनु मे देख सकते है।