

*Saral Dyeing
Management Production*

Presented By

Deep Solutions

*B/2, Mahalaxi Center, Rambaug Cross Road, Jagabhai Park, Maninagar,
Ahmedabad-380 008 (M) : 9898053777*

Introduction

Saral Dyeing Management જેવું તેનું નામ છે.

તે પ્રમાણે તેનું તદ્દન સરલ કામ છે. Dyeing ને લગતી કોઈ પણ પ્રકારનાં વ્યવહાર ની એન્ટ્રી તદ્દન સરળતાથી કરવા માટે SAP નો ઉપયોગ કરવામાં આવે છે.

એન્ટ્રી સરળ હોવા છતાં જોઈતા બધા જ રિપોર્ટ જમા-ઉધાર પ્રમાણે ચોક્કસ એન્ટ્રી થવાને કારણે એકદમ ચોક્કસાઈથી અને સરળતાથી ચેક કરી શકાય તથા વેપારી ભાષા માં હોવાને લીધે તદ્દન જલ્દીથી સમજી શકાય છે.

આ પેકેજ માં આવતા અલગ-અલગ ફંક્શનો કે વ્યવહારો ને સમજવા માટે તદ્દન સરળ ભાષામાં સામાન્ય માણસ સમજી શકે તે રીતે નીચે પ્રમાણે દર્શાવવામાં આવેલ છે.

મેનુ વિશે સમજ

નીચે બતાવ્યા પ્રમાણે **MAIN MENU** માં તમે જોઈ શકો છો કે **MAIN MENU** મા અલગ-અલગ મેનુ આવેલાં છે. જેનાં ઉપયોગથી આપણું કામ સરળ બની રહેશે. જેમાં સાત અલગ-અલગ છે. જે નીચે પ્રમાણે છે.

Masters

- આ મેનુ નો ઉપયોગ નવા ખાતાની એન્ટ્રી કરવા માટે થાય છે. આ ખાતા કોઈ પણ પ્રકાર ના હોઈ શકે છે. જેમ કે ખર્ચ ના ખાતા, વેપારી ના ખાતા, બેંક ના ખાતા અને અન્ય પ્રકારનાં ખાતાઓ અહીં થી બનાવી શકાય છે. તથા આઈટમ બનાવવા માટે પણ આ મેનુ ઉપયોગી છે.

Dyeing

- માલની આવક જાવક તથા માલને Re-dyeing કરવા માટે આ મેનુ નો ઉપયોગ કરવામાં આવે છે.

Knitting

- દોરાની આવક તથા પાર્ટીના ઓર્ડર અને રોજ બરોજનું પ્રોડક્શનની એન્ટ્રી કરવા માટે આ મેનુ નો ઉપયોગ કરવામાં આવે છે.

Transaction

- રોજ-બરોજનાં વ્યવહારોની એન્ટ્રી કરવા માટે આ મેનુ નો ઉપયોગ થાય છે. જેમ કે રોકડ આવક-જાવક વગેરે.

Reports

- કોઈ પણ પ્રકારનાં રિપોર્ટ એટલે કે Dyeing તથા Knitting ને લગતાં રિપોર્ટ અહીંથી જોઈ શકાય છે.

FAS Reports

- Financial Account ને લગતાં રિપોર્ટ અહીંથી જોવામાં આવે છે.

Utilities

- કોઈ રિપોર્ટ વ્યવસ્થિત મળતાં ન હોય તો આ મેનુ નો ઉપયોગ કરવામાં આવે છે.

Masters અને Transaction મેનુ માં વપરાતાં આ બટનોનો ઉપયોગ આ મુજબ છે.

- **Add** : આ બટનોનો ઉપયોગ કોઈ નવા ખાતા કે નવી આઈટમ બનાવવા માટે આ બટનોનો ઉપયોગ કરવામાં આવે છે.
- **Modify** : આ બટનોનો ઉપયોગ બનાવેલાં ખાતા કે આઈટમ માં સુધારો કરવા આ બટનોનો ઉપયોગ માં આવે છે.
- **Delete** : આ બટનોનો ઉપયોગ બનાવેલાં ખાતા કે આઈટમ કાઢી નાખવી હોય ત્યારે **Delete** બટનોનો ઉપયોગ કરવામાં આવે છે.
- **Close** : આ બટનોનો ઉપયોગ કોઈ પણ એવા ઓપ્શનથી બહાર નીકળવા કરવામાં આવે છે.

Master Menu

- **Account Master**

આ મેનુ નો ઉપયોગ નવા ખાતાની એન્ટ્રી કરવા માટે થાય છે. આ ખાતા કોઈ પણ પ્રકારનાં હોઈ શકે છે. જેમ કે, ખર્ચનાં ખાતાં, વેપારીનાં ખાતાં, બેંકનાં ખાતાં, કારીગરનાં ખાતાં વગેરે ખાતાઓ બનાવવા માટે આ મેનુ નો ઉપયોગ કરવામાં આવે છે.

- **Item Master**

આઈટમો બનાવવા માટે આ મેનુ નો ઉપયોગ થાય છે. આ મેનુમાં Raw Item તથા Finished Item બનાવવા માટે આ મેનુ વપરાય છે.

- **Recipie Master**

એક Finished Item આઈટમ બનાવવા માટે કયા કાચા માલનો ઉપયોગ કરવામાં આવ્યો તેની લીંક અહીં બનાવવામાં આવે છે.

- **Machine Master**

કયા મશીન દ્વારા કેટલું પ્રોડક્શન કરવામાં આવે છે. તેની વિગત મળી રહે તે માટે મશીનને અલગ અલગ વિભાગમાં વહેંચણી કરવા માટે આ મેનુનો ઉપયોગ કરવામાં આવે છે.

- **Item Opening Entry**

કયા મશીન દ્વારા કેટલું પ્રોડક્શન કરવામાં આવે છે. તેની વિગત મળી રહે તે માટે મશીનને અલગ અલગ વિભાગમાં વહેંચણી કરવા માટે આ મેનુનો ઉપયોગ કરવામાં આવે છે.

Dyeing Menu

- **Inward Entry**

કઈ સાઈઝ નાં કયા રોલ કઈ પાર્ટી માટે કલર કરવાનાં છે. તેની એન્ટ્રી કરવા માટે આ મેનુ નો ઉપયોગ કરવામાં આવે છે.

- **Lot Slip Entry**

કયા માર્કિનાં, કઈ સાઈઝનાં, કયા રોલ કેટલા કલર કરવાનાં છે. તેની સ્લીપ કારીગર ને આપવા માટે આ મેનુ નો ઉપયોગ કરવામાં આવે છે.

- **Re dyeing**

કઈ આઈટમ બનાવવા માટે કયા કાચા માલનો ઉપયોગ કરવામાં આવે છે. અને કયા કારીગર દ્વારા કયા મશીન પર તૈયાર કરવામાં આવે છે તેની એન્ટ્રી કરવા માટે આ મેનુ નો ઉપયોગ કરવામાં આવે છે.

- **Lot Outward Entry**

માલનાં વેચાણ ની એન્ટ્રી કરવા માટે આ મેનુ નો ઉપયોગ કરવામાં આવે છે.

- **Despatch Challan**

કઈ પાર્ટી ને કયો માલ કયા ટ્રાન્સપોર્ટ મોકલવામાં આવે છે. તેની એન્ટ્રી અને તેનું પ્રિન્ટ નિકાળવા માટે આ મેનુ નો ઉપયોગ કરવામાં આવે છે.

- **Carting Entry**

કયા ટ્રાન્સપોર્ટ દ્વારા કયો માલ કયાંથી કયા મોકલવામાં આવ્યો અથવા કયા ટ્રાન્સપોર્ટ થી કયો માલ કયાંથી આવ્યો તેની એન્ટ્રી કરવા માટે આ મેનુ નો ઉપયોગ કરવામાં આવે છે.

- **Re Calendar**

Knitting Menu

- Yarn Inward

કોઈ પણ પ્રકારનાં દોરાનાં માલની આવક ની એન્ટ્રી કરવા માટે આ મેનુ નો ઉપયોગ કરવામાં આવે છે.

- Party Order

પાર્ટી તરફથી મળેલ માલનાં ઓર્ડરની એન્ટ્રી કરવા માટે આ મેનુ નો ઉપયોગ કરવામાં આવે છે.

- Daily Production

રોજ બરોજ ક્યા મશીન દ્વારા ક્યા માર્કિનું ક્યા દોરા તથા ક્યા રોલનું કામ કરવામાં આવ્યું તેની એન્ટ્રી કરવા માટે આ મેનુ નો ઉપયોગ કરવામાં આવે છે.

- Yarn Despatch

Transaction Menu

- Sales Entry

માલનાં વેચાણની એન્ટ્રી કરવા માટે આ મેનુ નો ઉપયોગ કરવામાં આવે છે.

- Purchase Entry

માલનાં ખરીદીની એન્ટ્રી આ મેનુ દ્વારા કરવામાં આવે છે.

- Receipt Entry

રોકડ આવકની એન્ટ્રી કરવા માટે આ મેનુ નો ઉપયોગ કરવામાં આવે છે.

- Payment Entry

રોકડ જાવકની એન્ટ્રી કરવા માટે આ મેનુ નો ઉપયોગ કરવામાં આવે છે.

- Income Entry

ઉધાર આવક એન્ટ્રી કરવા માટે આ મેનુ નો ઉપયોગ કરવામાં આવે છે. જેમ કે કસર, વ્યાજ

- Expense Entry

ઉધાર જાવકની એન્ટ્રી કરવા માટે આ મેનુ ઉપયોગી છે.

- **Stock Issue Entry**

માલનાં આવક જાવકની એન્ટ્રી કરવા માટે આ મેનુ ઉપયોગી છે.

- **Machine Maintenance Exp**

મશીનની પાછળ યતો કોઈ પણ પ્રકારનાં ખર્ચની એન્ટ્રી કરવા માટે આ મેનુ વપરાય છે.

Reports Menu

- **Recipie Reports**

એક આઈટમ બનાવવા ક્યા માલની જરૂર પડે છે. તેને લગતો રિપોર્ટ જોવા માટે આ મેનુ વાપરવામાં આવે છે.

- **Inward Register**

ક્યા વેપારી પાસેથી માલ ખરીદવામાં આવ્યો તેની રિપોર્ટ અહીંથી જોઈ શકાય છે.

- **Lot Reports Karigar Wise**

ક્યા કારીગર દ્વારા ક્યા કલરનું કેટલું કામ કરવામાં આવ્યું તેની રિપોર્ટ અહીંથી જોવાય છે

- **Lot Reports Party Wise**

કઈ પાર્ટી દ્વારા કેટલા રોલ ક્યા માકેર સાથે ડાઈંગ કરવા માટે આપ્યા હતા તે રિપોર્ટ જોવા માટે આ મેનુ નો ઉપયોગ કરવામાં આવે છે.

- **Pending Inward Lots**

કેટલા માલ વેપારી દ્વારા મંગાવવામાં આવ્યા હતા અને કેટલા રોલ આવ્યા છે. તથા કેટલા રોલ આવવાનાં બાકી છે. તેનો રિપોર્ટ જોવા માટે આ મેનુ નો ઉપયોગ થાય છે.

- **Outward Register**

માલનાં જાવકનો રિપોર્ટ જોવા માટે આ મેનુ નો ઉપયોગ કરવામાં આવે છે.

- **Pending Outward Register**

કેટલા માલની જાવક થઈ અને કેટલા માલની જાવક બાકી છે. તેની રિપોર્ટ જોવા માટે આ મેનુ નો ઉપયોગ કરવામાં આવે છે.

- **Re-Dyeing Reports**

જે કોઈ પણ માલને રિ-ડાઈંગ કરવામાં આવેલ છે તેની રિપોર્ટ જોવા માટે આ મેનુ નો ઉપયોગ કરવામાં આવે છે.

- **Knitting Job Print Party Wise**

પાર્ટી વાઈઝ Knitting Job નો રિપોર્ટ જોવા માટે આ મેનુ નો ઉપયોગ કરવામાં આવે છે

FAS Reports

- **Opening / Closing Balance**

ખાતાની શરૂાતની બાકી તથા આખરની બાકી જોવા માટે આ મેનુ નો ઉપયોગ કરવામાં આવે છે.

- **Address Card Print**

પાર્ટીનાં ખાતાનાં સરનામાની પ્રિન્ટ ક્વર પર નિકાળવા આ મેનુ ઉપયોગી છે.

- **Ledger**

કોઇ પણ પાર્ટી કે વેપારીની ખાતાવહી જોવા માટે આ મેનુ નો ઉપયોગ કરવામાં આવે છે.

- **Stock Summary**

કઇ આઇટમનો કેટલો સ્ટોક ગોડાઉન તથા દુકાનમાં પડેલ છે. તેની રિપોર્ટ જોવા માટે આ મેનુ ઉપયોગી છે.

- **Stock Ledger**

જો કોઇ આઇટમનાં સ્ટોકમાં કોઇ તફાવત લાગે તો તે આઇટમની ખાતાવહી જોવા માટે આ મેનુ ઉપયોગી છે.

- **Final Reports**

વર્ષનાં અંતે કેટલું નફા-નુકશાન થયું તેની રિપોર્ટ જોવા માટે આ મેનુ ઉપયોગી છે.

- **Re Order Reports**

માલ સ્ટોકની સમરી જોયા બાદ કેટલા સ્ટોકને મંગાવવાનો થયો છે તેની રિપોર્ટ અહીંથી જોઇ શકાય છે.

Utilities Menu

- **Posting**

કોઇ ખાતાની ખાતાવહીમાં તફાવત જણાય તો આ મેનુ નો ઉપયોગ કરવાથી બધા ખાતાની ખાતાવહી રી ચેક થશે અને જો તફાવત હશે તો સુધરી જશે.

- **Update Balance**

કોઇ ખાતાની ખાતાવહીમાં બેલેન્સમાં તફાવત જણાય તો આ મેનુ દ્વારા તે સુધરી જશે.

Desktop પર Saral નામનાં આઈકોન પર ક્લિક કરતાં સૌપ્રથમ નીચે મુજબની સ્ક્રીન જોવા મળશે. જેમાં ઉપયોગ કરનારનું નામ તથા તેનાં પાસવર્ડની એન્ટ્રી કરવામાં આવે છે.

User Login

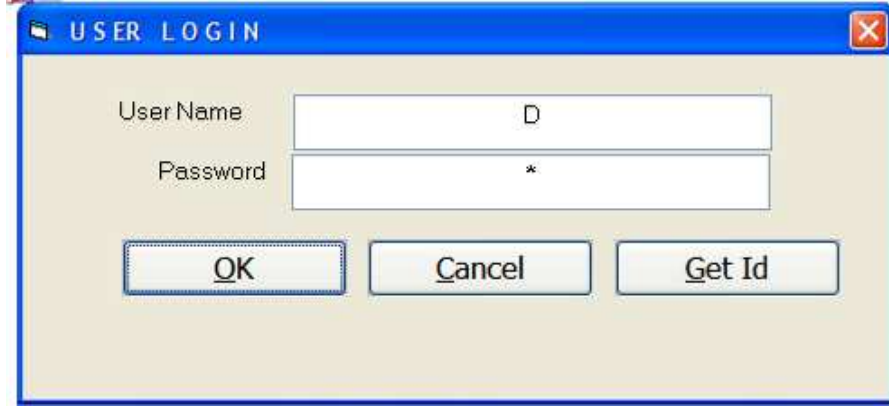

A dialog box titled "USER LOGIN" with a blue border and a close button in the top right corner. It contains two input fields: "User Name" with the value "D" and "Password" with a single asterisk "*". Below the fields are three buttons: "OK", "Cancel", and "Get Id".

ઉપરોક્ત સ્ક્રીન પર વાપરનાર તથા તેનાં પાસવર્ડની એન્ટ્રી કર્યા બાદ નીચે મુજબની Main Screen જોવા મળશે.

Main Screen

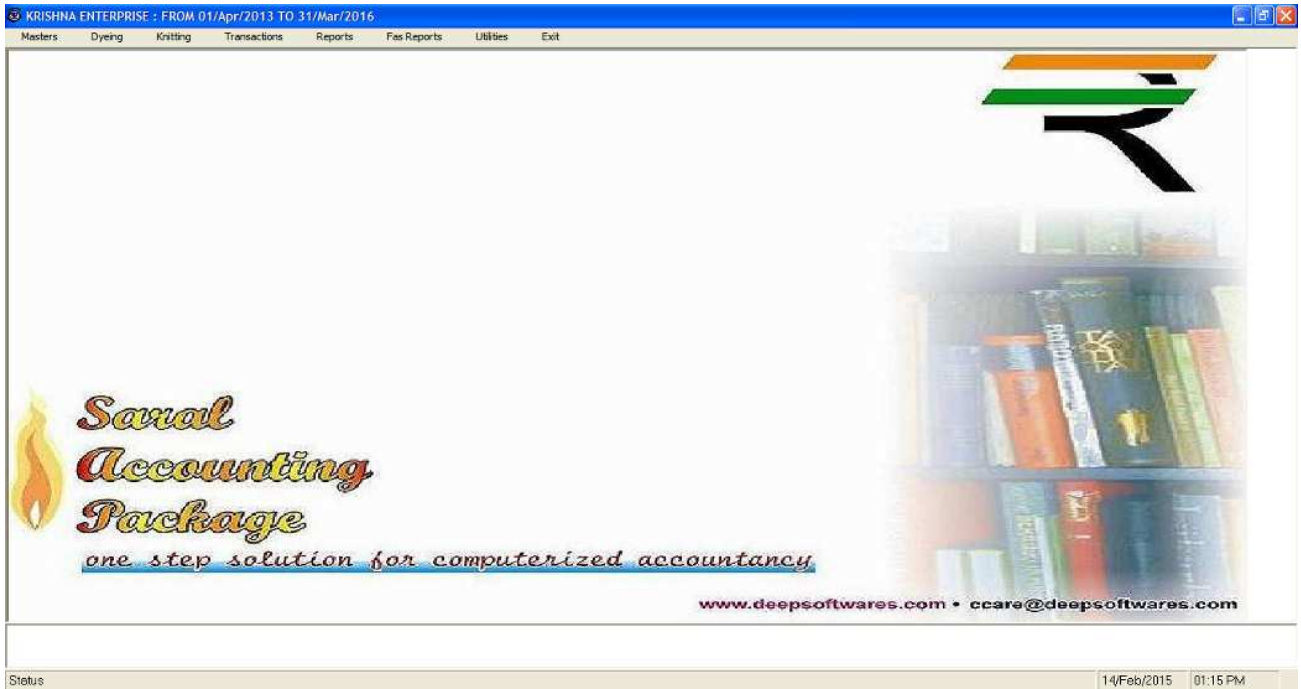

મેઈન સ્ક્રીનમાં સાત અલગ અલગ મેનુ આવેલ છે જેનો ઉપયોગ નીચે પ્રમાણે કરવામાં આવે છે.

Masters : Account Master

Account Master : Edit Mode

Code	A00080	Name	DEEP SOLUTIONS
Group_cd	85	Name	SUNDRY DEBITORS
Op.Bal	0	Ref By	
Address	B/2, MAHALAXMI CENTER RAMBAUG CROSS ROAD		
Area	MANINAGAR	City	AHMEDABAD
Phone	9898053777	Mobile	

Update **Cancel**

દરેક પ્રકારનાં ખાતાઓ બનાવવા માટે આ મેનુનો ઉપયોગ કરવામાં આવે છે.

- Code : આ કોડ એ ઓટોમેટિક નંબર છે. જે કોઈ પણ નવા વેપારીનું નામ તથા ગ્રાહકનું નામ નાખવા જતાં નવા કોડ સાથે જોવા મળશે.
- Name : આ ખાતામાં વેપારીનું નામ કે ગ્રાહકનું નામ લખવામાં આવે છે.
- Opening Bal : આ ખાતામાં ગ્રાહકનું બાકી બેલેન્સ લખવામાં આવે છે.
- RefBy : કોના રેકર્ડ્સ દ્વારા આવેલ છે તેનું નામ લખવામાં આવે છે.
- Address : આ ખાતામાં ગ્રાહકનું સરનામું લખવામાં આવે છે.
- Area : આ બોક્સમાં ગ્રાહકનો વિસ્તાર લખવામાં આવે છે.
- Phone : આ બોક્સમાં ગ્રાહકનો ફોન નંબર લખવામાં આવે છે.

Item Master

Item Master : Edit Mode

Item Code	10000010		
Name	BGREEN		
Other Dtl.		Category	FIN
Unit Code	KG	Op Stk	0
Min Stk	25		
S Rate	0	P. Rate	0

Save Cancel

આઈટમ બનાવવા માટે આ મેનુ નો ઉપયોગ કરવામાં આવે છે. આ મેનુમાં બધા પ્રકારની આઈટમો બનાવવામાં આવે છે.

- Item Code : આ કોડ એ ઓટોમેટિક નંબર છે. જે કોઈ પણ નવી એન્ટ્રી કરતાં નવા નંબર સાથે જોવા મળશે.
- Name : આ ખાનામાં આઈટમનું નામ લખવામાં આવે છે.
- Other Dtl : આ ખાનામાં આઈટમને લગતી કોઈ વિગત લખવી હોય તો અહીંથી લખી શકાય છે.
- Category : આઈટમોને અલગ અલગ વિભાગમાં વહેંચણી કરવા માટે આ બોક્સ વાપરવામાં આવે છે. એટલે કે આઈટમ Finished Item છે કે Raw Item તે અહીંથી વિભાગ પાડી શકાય છે.
- Unit Code : આઈટમને લગતો માપ તોલનો પ્રકાર અહીં લખવામાં આવે છે. એટલે કે આઈટમનું વેચાણ શેના પર થાય છે. દા.ત. Kg, Mtr, Pcs, Nos.
- Op Stk : આઈટમનો હાલમાં કેટલો શરૂઆતનો સ્ટોક પડેલ છે તે લખાય છે.
- Min Stk : આ બોક્સમાં આઈટમનો મિનીમમ સ્ટોક કેટલો રાખવો છે તે લખાય છે.
- S Rate : આ બોક્સમાં આઈટમનો વેચાણનો ભાવ લખવામાં આવે છે.
- P Rate : આ બોક્સમાં આઈટમનો ખરીદીનો ભાવ લખવામાં આવે છે.

Recepie Master

Fin Itm	Name	Raw Color	Name	Unit	Qty	Remarks
10000010	BGREEN					

Unit	Weight
KG	100

Chart
dark

RAWITM
10000101
10000100
10000084
10000127

આઈટમ બનાવવા માટે કયા કાચા માલની જરૂરિયાત રહે છે તેની પૂરેપૂરી વિગત લખવા માટે આ મેનુ નો ઉપયોગ કરવામાં આવે છે. જ્યારે આઈટમ બનાવતી વખતે ફિનીશ આઈટમનો સ્ટોક વધશે તથા કાચા માલનો સ્ટોક ઘટશે.

- Fin Item : આ કોડ પર એન્ટર આપતાં બનાવેલ આઈટમની લીસ્ટ જોવા મળશે. તેમાં કઈ આઈટમ બનાવવી છે તે અહીં પસંદ કરવામાં આવે છે.
- Unit : આઈટમને લગતો માપ તોલનો પ્રકાર અહીં લખવામાં આવે છે.
- Weight : આ ખાનામાં તેનું વજન લખવામાં આવે છે. એટલે કે તે આઈટમનાં વજન પ્રમાણે તેની કાચામાલની વિગત લખી શકાય છે.
- Chart : જે આઈટમ બનાવી રહ્યા છીએ તેનો ચાર્ટનું નામ અહીં લખાય છે.
- Raw Color : આ બોક્સમાં એન્ટર આપતાં બનાવેલ આઈટમ જોવા મળશે. તેમાં કાચા માલની આઈટમ પસંદ કરવામાં આવે છે.
- Unit : આ આઈટમ ની માપ તપલનો પ્રકાર અહીં આઈટમ પસંદ કરતાની સાથે આવી જશે.
- Qty : આઈટમ બનાવતી વખતે તે કાચા માલની કેટલી જરૂરિયાત રહેશે તે લખાય છે
- Remarks : આઈટમને લગતી કોઈ ખાસ નોંધ લખવી હોય તો અહીં લખવામાં આવે છે.

Machine Master

કયા મશીન દ્વારા કેટલું પ્રોડક્શન કરવામાં આવે છે. તેની રિપોર્ટ જોવા માટે મશીનને અલગ અલગ ભાગમાં વર્ગીકરણ કરવા માટે આ મેનુ નો ઉપયોગ કરવામાં આવે છે.

- Code : આ કોડ એ ઓટોમેટિક નંબર છે. જે કોઈ પણ નવા મશીનની એન્ટ્રી કરતાં નવા કોડ સાથે જોવા મળશે.
- Name : આ બોક્સમાં મશીનનું નામ લખવામાં આવે છે.
- Type : આ બોક્સમાં મશીનનો પ્રકાર લખવામાં આવે છે.
- Dia : અલગ અલગ મશીન પર કેટલા કેટલા ડાયામીટરનું કામ કરવામાં આવે છે. તે ડાયામીટર અહીં લખવામાં આવે છે.

Item Opening Rate Entry

આઈટમ બનાવતી વખતે તેનો શરૂઆતનો અથવા તેનો મિનિમમ સ્ટોક નાખવાનો બાકી રહી ગયો હોય તો અહીં થી નાખી શકાય છે.

આ સ્ક્રીનમાં બધી આઈટમની લીસ્ટ એક જ સ્ક્રીનમાં જોવા મળશે. જેમાં તેનો શરૂઆતનો સ્ટોક લખી એન્ટર આપવાથી તે આઈટમનો શરૂઆતનો સ્ટોક થઈ જશે.

ITEM OPENING STOCK ENTRY									
ITEM CD	ITEM NAME	CATG	QTHR DTL	SIZE CD	OP STK	SALE RATE	PRATE	MIN STK	
10000262	12 INCH GREY ROLL	ROLL	12	NOS	0	0	0	15	
10000141	ACETIC ACID	RAW		LIT	0	0	0	25	
10000010	BGREEN	FIN		KG	0	0	0	25	
10000256	BGREEN GENTS	FIN		KG	0	0	0	10	
10000042	BGREEN SEMI	FIN		KG	0	0	0	15	
10000085	BISCUIT BROWN	RAW		KG	127.55	0	0	50	
10000003	BLACK	FIN		KG	0	0	0		
10000123	BLACK B	RAW		KG	186.2	0	0		
10000079	BLACK BT	RAW		KG	0	0	0		
10000250	BLACK DC & FC	FIN		KG	0	0	0		
10000081	BLACK E	RAW		KG	547.49	0	0		
10000033	BLACK SEMI	FIN		KG	0	0	0		
10000108	BLEECH	RAW		LIT	0	0	0		
10000234	BLUE 3GX	RAW		KG	0	0	0		
10000091	BLUE BB	RAW		KG	0	0	0		
10000242	RI IIF RRX	RAW		KG	10	0	0		

Dyeing : Inward Entry

કઈ પાર્ટી તરફથી કેટલો માલ ક્યા ક્યા કલર કરવા માટે આવેલ છે. તેની વિગત લખવા માટે આ મેનુ નો ઉપયોગ કરવામાં આવે છે.

- Vno : આ કોડ એ ઓટોમેટિક નંબર છે. જે કોઈ પણ નવી Inward ની એન્ટ્રી કરતાં નવા કોડ સાથે જોવા મળશે.
- Inward Date : કઈ તારીખે માલ આવેલ છે તે તારીખ લખવામાં આવે છે.
- Party : આ બોક્સમાં એન્ટર આપતાં બનાવેલ પાર્ટીઓની લીસ્ટ જોવા મળશે. જેમાં કઈ પાર્ટી તરફથી માલ આવ્યો છે તે પસંદ કરવામાં આવે છે.
- Tot Rolls : આ બોક્સમાં પાર્ટી તરફથી કેટલા રોલ કલર કરવા માટે આવેલ છે. તે પસંદ કરવામાં આવે છે.
- Chart : આ બોક્સમાં ચાર્ટનું નામ લખવામાં આવે છે.
- Wt : આ બોક્સમાં તે રોલનું વજન લખવામાં આવે છે.
- Clr : પાર્ટીએ કેટલા કલર કરવા માટે માલ મોકલેલ છે તે અહીં લખવામાં આવે છે.

- Knitting Factory : આ બોક્સમાં કઈ ફેક્ટરી દ્વારા માલ તૈયાર કરવામાં આવે છે. તે લખવામાં આવે છે.

VNO	Inward Date	Fact Date	Clr	Nos	Dia	Nos	Marka	Re-cal-Prog
73	02/12/2014	__/__/__	DARK SKIN	12	30	60		
Party			CLR	NOS	DIA		MRKA	RECALPROG
A00018			DARK SKIN	12	30			
HITESH ENTERPRISE			WHITE PEROXIDE	26	60			
ZADE BLACK			22	37"				
Tot Rolls	Chart	WT	TOT ROLLS : 60 / TOT CLRS : 3			TOT ROLLS : 60 / TOT DIA : 1		
60	.	0						
Clrs	Knitting Factory							
3	KK							
Marka	Calender Prog							
HE	37"							
Dying Prog								

Update Cancel

- Marka : કયા માર્કા વાઈઝ માલ તૈયાર કરવાનો છે. તે અહીં લખવામાં આવે છે.
- Dyeing Prog :
- Clr : આ બોક્સમાં કયા કલરનાં કેટલા રોલ બનાવવાનાં છે તે લખવામાં આવે છે.
- Dia : આ બોક્સમાં કયા Dia મીટર વાઈઝ તે માલ તૈયાર કરવાનો છે તે લખાય છે.
- Marka : આ બોક્સમાં કોઈ અલગ અલગ માર્કા હોય તો તે કયા Dia મીટર કરવાનાં છે તે લખવામાં આવે છે.

Lot Slip Entry

કયા માર્કાનાં, કઈ સાઈઝનાં, કયા રોલ કેટલા કલર કરવાનાં છે. તેની સ્લીપ કારીગર ને આપવા માટે આ મેનુ નો ઉપયોગ કરવામાં આવે છે. જે નીચે પ્રમાણે છે.

આ Lot Slip ની પ્રિન્ટ આપની ડિઝાઇન મુજબ તૈયાર કરવામાં આવે છે. જેથી કરીને કારીગરને તથા આપણને સમજવામાં સરળ પડે.

Lot No	Date	Slip No	Dyeing Dt	Chart	Clr	Mchn No
139	05/12/2014		_/_/		NAVY SEMI	
Contractr	A00069	SHANTI		Karigar		125
Vno	Party	Name	Marka	Nos	Weight	
18	A00004	MAHESH TEXTILES	MTA	12	98.71	12
VVNO	PARTY_CD	ACC_NAME	MARKA	NOS	WT	
18	A00004	MAHESH TEXTILES	MTA	12	98.71	98.71
Item Cd	I0000031	Item	Name	Wt		
Name	NAVY SEMI	I0000140	DYE FIXING	5.1424		
Qty	98.71	ID	VNO	ITEM_CD		
		340	139	I0000140		

- Lot No : આ કોડ એ ઓટોમેટિક નંબર છે. જે કોઈ પણ નવી Lot Slip ની એન્ટ્રી કરતાં નવા કોડ સાથે જોવા મળશે.
- Date : કઈ તારીખે માલ તૈયાર કરવા માટે આપ્યો તે તારીખ નખાય છે.
- Slip No : સ્લીપ નંબર અલગથી મેનેજ કરવો હોય તો અહીં લખાય છે.
- Dyeing Dt : કઈ તારીખે કલર કરવામાં આવે છે. તેની Dyeing Date લખાય છે.
- Chart : આ બોક્સમાં ચાર્ટનું નામ લખવામાં આવે છે.
- Clr : આ બોક્સમાં કયો કલર કરવાનો છે તે લખવામાં આવે છે.
- Contract : આ બોક્સમાં કયા કારીગર અથવા કયા કોન્ટ્રાક્ટરને કામ આપેલ છે તે લખાય છે.
- Mchn No : કયા મશીન દ્વારા તે કામ કરવામાં આવશે તે લખાય છે.
- Vno : આ કોડ પર એન્ટર આપતાં કેટલી પાર્ટીને આવા કલર કરવાનાં છે તેનું લીસ્ટ જોવા મળશે. તેમાં તે પાર્ટી પસંદ કરી એન્ટર આપવામાં આવે છે.
- Nos : આ બોક્સમાં કેટલા નંગ તૈયાર કરવાનાં છે તે લખવામાં આવે છે.
- Weight : આ બોક્સમાં તેનું વજન લખવામાં આવે છે.
- Item Code : કઈ આઈટમ બનાવવાની છે તે અહીં આવી જશે.

Re Dyeing Entry

V No	Date	Lot Slip No
1	14/02/2015	142
Item Cd	Name	Qty
I0000072	BROWN MR	440.36
Karigar	Name	Mchn No
A00059	MAHENDER	500 DC
Raw Item	Name	Weight
I0000141	ACETIC ACID	13.2108

RAW CD	ITEM NAME	QTY
I0000141	ACETIC ACID	13.2108
I0000140	DYE FIXING	6.6054
I0000101	SODA	13.2108
I0000100	SALT	6.6054
I0000081	BLACK E	7.92648

Update **Cancel**

- Vno : આ કોડ એ ઓટોમેટિક નંબર છે. જે કોઈ પણ નવી Re Dyeing ની એન્ટ્રી કરતાં નવા કોડ સાથે જોવા મળશે.
- Date : કઈ તારીખે માલને Re Dyeing કરવામાં આવે છે તે તારીખ નખાય છે.
- Slip No : આ બોક્સમાં એન્ટર આપતાં કયા માલને Re Dyeing કરવાનો છે તે લીસ્ટમાંથી પસંદ કરવામાં આવે છે.
- Item Cd : સ્લીપ નંબર પસંદ કરતાં જ તે આઈટમનું નામ તથા તેનું વજન આવી જશે.
- Karigar : આ બોક્સમાં કારીગરનું નામ લખવામાં આવે છે.
- Raw Item : આ બોક્સમાં તે આઈટમની સાથે જ તેના કાચામાલની વિગત આવી જશે. જે તેમાં કોઈ સુધારો વધારો કરવો હોય તો તે કરી શકાય છે.

Lot Outward Entry

LOTOUT ENTRY ::: ADD MODE

Vno	Date	Party	A00024	Bill No.
1	14/02/2015	AASHIRWAD HOSIERY		1

Inwrd Vno	TOTNOS	Tot Wt	Rate	Amount
12	288	2026.56	15	30398

In Vno	Clr	Marka	Wt	Nos	Rate	Amount
12	MAROON	AHST	337.76	48	15	5066.4

IN VNO	CLR	MARKA	NOS	WT	RATE	AMQI
12	MAROON	AHST	48	337.76	15	5066
12	MGREEN	AHST	48	337.76	15	5066
12	BLACK	AHST	48	337.76	15	5066
12	PAMA.AHB	AHST	48	337.76	15	5066
12	TBLUE	AHST	48	337.76	15	5066
12	ORANGE	AHST	48	337.76	15	5066

માલને કલર કરી જે તે પાર્ટીને પરત કરવામાં આવે છે તેની એન્ટ્રી કરવા માટે આ મેનુ ની ઉપયોગ કરવામાં આવે છે.

- Vno : આ કોડ એ ઓટોમેટિક નંબર છે. જે કોઈ પણ નવી Lot Outward ની એન્ટ્રી કરતાં નવા કોડ સાથે જોવા મળશે.
- Date : કઈ તારીખે માલને પરત મોકલવામાં આવે છે તે તારીખ લખવામાં આવે છે.
- Party : આ બોક્સમાં એન્ટર આપતાં બનાવેલ પાર્ટીની લીસ્ટ જોવા મળશે. જેમાં કઈ પાર્ટીને માલ પરત કરવામાં આવે છે તે પસંદ કરવામાં આવે છે.
- Bill No : આ બોક્સમાં બીલ નંબર લખવામાં આવે છે.
- Inward Vno : આ બોક્સમાં એન્ટર આપતાં તે પાર્ટીનો કેટલો માલ આવ્યો હતો અને તેના કેટલા ટોટલ રોલ આવ્યા હતા તે પસંદ કરવામાં આવે છે.
- Rate : આ બોક્સમાં ડાઈગ કરવાનો ભાવ લગાડવામાં આવે છે.
- Amount : આ બોક્સમાં Qty ને ગુણીને તેની રકમ આવી જશે.
- In Vno : આ બોક્સમાં તેને કયા કલર કરવા માટે આપેલ હતા તેના પર તેનો ભાવ લાગી તેની રકમ જોવા મળશે.

Despatch Challan Entry

Vno	Date	Party	A00033
2	08/11/2014	BAGWATI SALES	
Clr	Qty	Remarks	
SRNO	CLR	QTY	REMARKS
1	LAL MAROON	44	
2	COFFEE	32	
3	CADBURY	30	
Quantity			
106			
Tempo Name			
GANESH LOADING			

Update **Cancel** **Print**

કઈ પાર્ટીને કયો માલ શેના દ્વારા મોકલવામાં આવ્યો તેની એન્ટ્રી કરવા માટે આ મેનુ નો ઉપયોગ કરવામાં આવે છે.

- Vno : આ કોડ એ ઓટોમેટિક નંબર છે. જે કોઈ પણ નવી Despatch Challan ની એન્ટ્રી કરતાં નવા કોડ સાથે જોવા મળશે.
- Date : કઈ તારીખે માલને પરત મોકલવામાં આવે છે તે તારીખ લખવામાં આવે છે.
- Party : આ બોક્સમાં એન્ટર આપતાં બનાવેલ પાર્ટીની લીસ્ટ જોવા મળશે. જેમાં કઈ પાર્ટીને માલ મોકલવામાં આવે છે તે પસંદ કરવામાં આવે છે.
- Clr : આ બોક્સમાં મોકલેલ કલર લખવામાં આવે છે.
- Qty : આ બોક્સમાં તેને કેટલા રોલ મોકલ્યા તે લખવામાં આવે છે.
- Remarks : આ બોક્સમાં કલરને લગતી કોઈ નોંધ લખવી હોય તો અહીં લખી શકાય છે.
- Tempo Name : આ બોક્સમાં માલ શેના દ્વારા મોકલવામાં આવ્યો તેનું નામ લખવામાં આવે છે.

Carting Entry

NO	Date	
8	06/11/2014	
Tempo Name		
A00064	JANTI AUTO	
From	To	
CHOICE	KE	
In / Out	Rolls	Charges
IN	78	100

Update **Cancel**

- કયા ટ્રાન્સપોર્ટ દ્વારા કોનો માલ ક્યાંથી કયા મોકલવામાં આવ્યો તથા કોનો કેટલો માલ ક્યાંથી આવ્યો અને કેટલો આવ્યો તેની એન્ટ્રી કરવા માટે આ મેનુ નો ઉપયોગ કરવામાં આવે છે.
- No : આ કોડ એ ઓટોમેટિક નંબર છે. જે કોઈ પણ નવી Carting ની એન્ટ્રી કરતાં નવા કોડ સાથે જોવા મળશે.
 - Date : કઈ તારીખે માલ આવ્યો તથા મોકલવામાં આવ્યો તે તારીખ લખાય છે.
 - Tempo : કયા ટ્રાન્સપોર્ટ દ્વારા તે માલ આવ્યો તે લખવામાં આવે છે.
 - From : આ માલ ક્યાંથી આવેલ છે તે લખવામાં આવે છે.
 - To : આ માલ કોના દ્વારા મોકલવામાં આવે છે. તેનું નામ લખવામાં આવે છે.
 - In/Out : માલની આવક થઈ છે કે જાવક તે અહીં લખવામાં આવે છે.
 - Rolls : કેટલા રોલ મોકલવામાં આવેલ છે તે ટોટલ રોલ લખવામાં આવે છે.
 - Charge : આ બોક્સમાં કોઈ ચાર્જ લગાડવામાં આવે તો અહીં લખવામાં આવે છે.

Re Calendar Entry

Recalander Entry :: ADD MODE

Vno	Date	Party	Bill No.
1	14/02/2015	A00024	1

AASHIRWAD HOSIERY

Dia	Nos	Marka	Re-Cal-Prog	On Tbl/Roll

SRNO	DIAM	NOS	MARKA	RECALPROG	ONTBLRL
1	30	100	HE	.	ONTBL

Quantity	Rate	Total	Disc	Chrgs	Net Amt
100	150	15000	10	100	15090

Update Cancel

કયા પાર્ટીના માલને રિ કેલેન્ડર કરવામાં આવે છે તેની એન્ટ્રી કરવા માટે આ મેનુ નો ઉપયોગ કરવામાં આવે છે.

- Vno : આ કોડ એ ઓટોમેટિક નંબર છે. જે કોઈ પણ નવી Re Calendar ની એન્ટ્રી કરતાં નવા કોડ સાથે જોવા મળશે.
- Date : કઈ તારીખે માલ Re Calendar Prog માં જાય છે તે તારીખ લખાય છે.
- Party : આ બોક્સમાં એન્ટર આપતાં બનાવેલ પાર્ટીની લીસ્ટ જોવા મળશે. જેમાં તે પાર્ટી પસંદ કરવામાં આવે છે.
- Bill No : આ બોક્સમાં Re Calendar Prog નો બીલ નંબર લખવામાં આવે છે.
- Dia : આ બોક્સમાં કયા Dia પર માલ Re Calendar કરવાનો છે તે લખાય છે.
- Nos : ટોટલ કેટલા નંગ Re Calendar Prog કરવા માટે આવ્યા તે લખાય છે.
- Marka : કયા માર્કા વાઈઝ Re Calendar Prog કરવાનો છે તે લખાય છે.
- Re Calendar : આ બોક્સમાં Re Calendar Prog નું નામ લખવામાં આવે છે.
- On Tbl/Roll : Re Calendar Prog ઓન ટેબલ છે કે ઓન રોલ તે લખાય છે.

- Rate : આ બોક્સમાં Re Calendar Prog કરવાનો ભાવ લખવામાં આવે છે.
- Disc : આ બોક્સમાં કોઈ ડિસ્કાઉન્ટ આપવામાં આવે તો તે લખાય છે.
- Charge : આ બોક્સમાં કોઈ ચાર્જ લગાડાવો હોય તો અહીં લખાય છે.
- Net Amt : આ બોક્સમાં ડિસ્કાઉન્ટ તથા ચાર્જ સાથેની રકમ આવી જશે.

Knitting Menu : Yarn Inward

Vno	Date	Party	A00001
5	09/12/2014	DHARMA HOSIERY	
Yarn Code	Yarn Name		Count
10000258	NIRM		30'S
Kg	Rate	Amount	
10	10	100	

Save Cancel

- Vno : આ કોડ એ ઓટોમેટિક નંબર છે. જે કોઈ પણ નવી Yarn Inward ની એન્ટ્રી કરતાં નવા કોડ સાથે જોવા મળશે.
- Date : કઈ તારીખે Yarn Inward કરવામાં આવ્યો તેની તારીખ લખવામાં આવે છે.
- Party : આ બોક્સમાં એન્ટર આપતાં બનાવેલ પાર્ટીની લીસ્ટ જોવા મળશે. જેમાં તે પાર્ટી પસંદ કરવામાં આવે છે.
- Yarn Code : આ બોક્સમાં એન્ટર આપતાં બનાવેલ આઈટમની લીસ્ટ જોવા મળશે. જેમાં તે Yarn નું નામ પસંદ કરવાનું રહે છે.
- Count : કેટલા Yarn નું Inward થયું તે લખવામાં આવે છે.
- Kg : આ બોક્સમાં Yarn નું વજન લખવામાં આવે છે.
- Rate : કયા ભાવે માલની ખરીદી કરવામાં આવી તે લખવામાં આવે છે.
- Amount : આ બોક્સમાં Amount તેની જાતે જ આવી જશે.

Party Order Entry

PARTY ORDER ENTRY ::: MODIFY MODE

No	1	Date	02/12/2014
Party	A00009 AJAY TRADING CO. ROOPABHAI		
Yarn Cd	I0000258	Marka	sdkj
NIRMAAN			
WT	1000	Coarse	23
Dyeing	ASDLFKJ		
Calendar Prog	ASDLKJ		
TOT ROLLS : 10			

Update Cancel

પાર્ટી તરફથી મળેલ માલનાં ઓર્ડરની એન્ટ્રી અહીંયા કરવામાં આવે છે.

- No : આ કોડ એ ઓટોમેટિક નંબર છે. જે કોઈ પણ નવી Order ની એન્ટ્રી કરતાં નવા કોડ સાથે જોવા મળશે.
- Date : કઈ તારીખે પાર્ટીનો ઓર્ડર આવ્યો તે લખવામાં આવે છે.
- Party : આ બોક્સમાં એન્ટર આપતાં બનાવેલ પાર્ટીની લીસ્ટ જોવા મળશે. જેમાં તે પાર્ટી પસંદ કરવામાં આવે છે.
- Yarn Code : આ બોક્સમાં એન્ટર આપતાં બનાવેલ આઈટમની લીસ્ટ જોવા મળશે. જેમાં તે Yarn નું નામ પસંદ કરવાનું રહે છે.
- Marka : કયા માર્કા વાઈઝ પાર્ટીનો ઓર્ડર મળેલ છે. તે લખવામાં આવે છે.
- Wt : આ બોક્સમાં Yarn નું વજન લખવામાં આવે છે.
- Dyeing : આ બોક્સમાં ડાઈંગનું નામ લખવામાં આવે છે.
- Calendar Prog : આ આઈટમની કેલેન્ડર પ્રોગ્રામ અહીંયા લખવામાં આવે છે.
- Dia : આ બોક્સમાં Dia લખવામાં આવે છે.
- Nos : આ બોક્સમાં તે Dia નાં નંગ લખવામાં આવે છે.

Daily Production Entry

Daily Production Machinwise: Add Mode

Vno	Date	Mch No	Order Ref	Marka	Yarn Code	Roll Code	Dia	Nos	Wt
2	23/01/2015	M0001	1	sdkj	I0000258		10		

VNO	VDT	PARTY CD	YARN CD	MARKA	M C NO	DIAM	ORDRREF	QTY	INVNO	INVT	RATE
1	23/Jan/2015	A00009	I0000258	sdkj	M0001	10	1	200	0	01/Jan/1900	0

Yarn Stock
Pend Order Nos
Pend Order Kg
Party
A00009
Yarn Name
Roll Name

Save Cancel

કયા મશીન દ્વારા કેટલું પ્રોડક્શન કરવામાં આવ્યું તે લખવામાં આવે છે.

- No : આ કોડ એ ઓટોમેટિક નંબર છે. જે કોઈ પણ નવી Daily Production ની એન્ટ્રી કરતાં નવા કોડ સાથે જોવા મળશે.
- Date : આ બોક્સમાં પ્રોડક્શનની તારીખ નાખવામાં આવે છે.
- Mach No : આ બોક્સમાં એન્ટર આપતાં બનાવેલ મશીનની લીસ્ટ જોવા મળશે. જેમાં કયા મશીન દ્વારા કેટલું પ્રોડક્શન કરવામાં આવ્યું તે પસંદ કરવામાં આવે છે.
- Order Ref : આ બોક્સમાં એન્ટર આપતાં કયા ઓર્ડરનો માલ બનાવવાનો બાકી છે તેની લીસ્ટ જોઈ તે ઓર્ડર નંબર પસંદ કરવાનો રહે છે.
- Marka : કયા માર્કા વાઈઝ પાર્ટીનો ઓર્ડર મળેલ છે. તે લખવામાં આવે છે.
- Yarn Code : આ બોક્સમાં એન્ટર આપતાં કયા Yarn દ્વારા તે કાર્ય કરવામાં આવશે. તે પસંદ કરવામાં આવે છે.
- Roll Code : આ બોક્સમાં કયો રોલ લેવાનો છે તે પસંદ કરવામાં આવે છે.
- Nos : આ બોક્સમાં તેનાં કેટલા નંગ બનાવવામાં આવે છે. તે લખાયા છે.
- Wt : આ બોક્સમાં તેનું વજન લખવામાં આવે છે.

Yarn Despatch

Yarn Despatch Entry: Add Mode

Bill No	Date	Party	Order Ref
1	16/02/2015	AJAY TRADING CO. ROOPABHAI	1

Vno	Qty	Date	Inward Ref	Marka	Order Ref	Dia
	500	__/__/__				

VNO	VDT	PARTY CD	YARN CD	MARKA	M C NO	DIAM	ORDRREF	QTY	INVNO
1	23/Jan/2015	A00009	10000258	sdkj	M0001	10	1	200	0
2	23/Jan/2015	A00009	10000258	sdkj	M0001	12	1	500	0

Tot Wt	Short %	Net Wt	In Qty	Tot Order	Rate	Amount
700	10	770		1000	15	11550

Save Cancel Print

Yarn Despatch ની એન્ટ્રી કરવા માટે આ મેનુ નો ઉપયોગ કરવામાં આવે છે.

- Bill No : આ કોડ એ ઓટોમેટિક નંબર છે. જે કોઈ પણ નવી Yarn Despatch ની એન્ટ્રી કરતાં નવા કોડ સાથે જોવા મળશે.
- Date : કઈ તારીખે Yarn Despatch કરવામાં આવ્યો તે તારીખ અહીં લખાય છે.
- Party : આ બોક્સમાં એન્ટર આપતાં બનાવેલ પાર્ટીની લીસ્ટ જોવા મળશે. જેમાં કયા પાર્ટી દ્વારા ઓર્ડર આવેલ છે તે પસંદ કરવામાં આવે છે.
- Order Ref : આ બોક્સમાં એન્ટર આપતાં કયા ઓર્ડરનો માલ બનાવવાનો બાકી છે તેની લીસ્ટ જોઈ તે ઓર્ડર નંબર પસંદ કરવાનો રહે છે. જે પસંદ કરતાં નીચેની વિગતો આવી જશે.
- Short% : આ બોક્સમાં કેટલા ટકા માલની Shortage થઈ તે લખવામાં આવે છે.
- Net Wt : આ બોક્સમાં Shortage કપાયા બાદ કેટલું વજન રહ્યું તે આવી જશે.
- Rate : આ બોક્સમાં કયા ભાવે Yarn dispatch કરવામાં આવે છે. તે લખાય છે.
- Amount : આ બોક્સમાં ભાવ સાથેની રકમ આવી જશે.

Transaction : Sales Entry

SALE ENTRY :: MODIFY MODE

Vno	Date	Party	Bill No.	101	Quantity		
1	06/02/2015	A00024	AASHIRWAD HOSIERY		100		
Item	Name	Per	Qty	Rate	Amount	Total	
I0000262	12 INCH GREY ROLL	NOS	100	150	15000	15000	
SRNO	ITEM CD	ITEM NA	UNIT CD	QTY	RATE	AMOUNT	Disc
1	I0000262	12 INCH	NOS	100	150	15000	10
						Chrgs	
						100	
						Net Amt	
						15090	

મલનાં વેચાણની એન્ટ્રી કરવા માટે આ મેનુ નો ઉપયોગ કરવામાં આવે છે.

- Vno : આ કોડ એ ઓટોમેટિક નંબર છે. જે કોઈ પણ નવી વેચાણની એન્ટ્રી કરતાં નવા કોડ સાથે જોવા મળશે.
- Date : કઈ તારીખે માલનું વેચાણ કરવામાં આવ્યું તે લખવામાં આવે છે.
- Party : આ બોક્સમાં એન્ટર આપતાં બનાવેલ પાર્ટીની લીસ્ટ જોવા મળશે. જેમાં કયા પાર્ટીને માલનું વેચાણ કરવું છે. તે પસંદ કરવામાં આવે છે.
- Bill No. : આ બોક્સમાં બીલ નંબર લખવામાં આવે છે.
- Item : આ બોક્સમાં એન્ટર આપતાં બનાવેલી આઈટમની લીસ્ટ જોવા મળશે. જેમાં કઈ આઈટમનું વેચાણ કરવું છે. તે નક્કી કરવામાં આવે છે.
- Qty : આ પાર્ટીને કેટલા માલનું વેચાણ કરવામાં આવે છે. તે લખવામાં આવે છે.
- Rate : આ બોક્સમાં વેચાણની કિંમત લખવામાં આવે છે.
- Amount : આ બોક્સમાં ભાવ સાથેની રકમ આવી જશે.
- Disc : આઈટમમાં જો કોઈ ડિસ્કાઉન્ટ આપવાનું થાય તો અહીં લખવામાં આવે છે.
- Charge : વેચાણ પર કોઈ ચાર્જ લગાડવામાં આવે તો અહીં લગાડવામાં આવે છે.
- Net Amount : આ બોક્સમાં તેની રકમ જાતે જ આવી જશે.

Purchase Entry

SALE ENTRY :: MODIFY MODE

Vno	Date	Party	Bill No.	101	Quantity		
1	06/02/2015	A00024	AASHIRWAD HOSIERY		100		
Item	Name	Per	Qty	Rate	Amount	Total	
I0000262	12 INCH GREY ROLL	NOS	100	150	15000	15000	
SRNO	ITEM CD	ITEM NA	UNIT CD	QTY	RATE	AMOUNT	Disc
1	I0000262	12 INCH	NOS	100	150	15000	10
						Chrgs	
						100	
						Net Amt	
						15090	

જેવી રીતે માલનાં વેચાણની એન્ટ્રી કરી તેવી જ રીતે અહીં ખરીદીની એન્ટ્રી કરાય છે.

- Vno : આ કોડ એ ઓટોમેટિક નંબર છે. જે કોઈ પણ નવી ખરીદીની એન્ટ્રી કરતાં નવા કોડ સાથે જોવા મળશે.
- Date : કઈ તારીખે માલને ખરીદવામાં આવ્યું તે લખવામાં આવે છે.
- Party : આ બોક્સમાં એન્ટર આપતાં બનાવેલ પાર્ટીની લીસ્ટ જોવા મળશે. જેમાં કયા પાર્ટી પાસેથી માલ ખરીદવામાં આવ્યો તે લખાય છે.
- Bill No. : આ બોક્સમાં પાર્ટીનો બીલ નંબર લખવામાં આવે છે.
- Item : આ બોક્સમાં એન્ટર આપતાં બનાવેલી આઈટમની લીસ્ટ જોવા મળશે. જેમાં કઈ આઈટમની ખરીદી કરવામાં આવી તે લખવામાં આવે છે.
- Qty : આ પાર્ટીને કેટલા માલની ખરીદી કરવામાં આવે છે. તે લખવામાં આવે છે.
- Rate : આ બોક્સમાં ખરીદ કિંમત લખવામાં આવે છે.
- Amount : આ બોક્સમાં ભાવ સાથેની રકમ આવી જશે.
- Disc : આઈટમમાં જો કોઈ ડિસ્કાઉન્ટ આપેલ હોય તો અહીં લખવામાં આવે છે.
- Charge : ખરીદી પર કોઈ ચાર્જ લગાડવામાં આવે તો અહીં લગાડવામાં આવે છે.
- Net Amount : આ બોક્સમાં તેની રકમ જાતે જ આવી જશે.

Receipt Entry : On Account

- NO**: 1
- Date**: 16/02/2015
- Receipt No.**: [Empty]
- DR**: CASH/BANK X90005
- CR**: Party A00009
- Amount**: 1500
- Narration**: [Empty]
- CASH A/C**: [Empty]
- Party**: AJAY TRADING CO. ROOPABHAI
- On Account**: [Empty]
- Billwise**: [Empty]

At the bottom of the window, there are two buttons: "Update" and "Cancel".

રોકડ આવકની એન્ટ્રી કરવા માટે આ મેનુ નો ઉપયોગ કરવામાં આવે છે.

- No : આ કોડ એ ઓટોમેટિક નંબર છે. જે કોઈ પણ નવી રોકડની એન્ટ્રી કરતાં નવા કોડ સાથે જોવા મળશે.
- Date : કઈ તારીખે માલની આવક થઈ તે તારીખ લખવામાં આવે છે.
- Cash/Bank : આ બોક્સમાં એન્ટર આપતાં બનાવેલ બેંક તથા કેશ ખાતું જોવા મળશે. જેમાં કયા ખાતાએ આવક સ્વીકારી તે લખવામાં આવે છે.
- Party : આ બોક્સમાં એન્ટર આપતાં બનાવેલ પાર્ટીઓની લીસ્ટ જોવા મળશે. જેમાં કઈ પાર્ટી દ્વારા રોકડ આવ્યા તે પાર્ટી પસંદ કરવામાં આવે છે.
- Amount : આ બોક્સમાં રોકડ આવકની રકમ લખવામાં આવે છે.
- Narration : રોકડ આવકને લગતી કોઈ નોંધ લખવી હોય તો અહીંયા લખવામાં આવે છે.

Receipt Entry : Billwise

Receipt Entry : Edit Mode

NO: [] Date: 01/01/2015 Receipt No: 1

DR: CASH/BANK X90005 CASH A/C

CR: Party A00001 DEEP SOLUTIONS

Amount: 1501

Narration: []

On Account []

Billwise []

Book	VNo	Bill No	Date	Type	Bill Amt	Miti	Kasar	Cr Note	Paid Amt
SA	1	0001	01/Jan/2015	D	1501	0	0	0	1501

BL BOOK	BL V NO	BL BILL NO	BL V DT	BL V TYPE	BL AMOUNT	MITI AMT	BL DR CR NT	BL KASAR	BL PAID
SA	1	0001	01/Jan/2015	D	1501	0	0	0	1501

CR: 0 DR: 1501 BALANCE: 1501 Diff: 0

Update Cancel

જો રોકડ આવકની બીલવાઈઝ એન્ટ્રી કરવી હોય તો આ મેનુ નો ઉપયોગ થાય છે.

- No : આ કોડ એ ઓટોમેટિક નંબર છે. જે કોઈ પણ નવી રોકડની એન્ટ્રી કરતાં નવા કોડ સાથે જોવા મળશે.
- Date : કઈ તારીખે માલની આવક થઈ તે તારીખ લખવામાં આવે છે.
- Cash/Bank : આ બોક્સમાં એન્ટર આપતાં બનાવેલ બેંક તથા કેશ ખાતું જોવા મળશે. જેમાં ક્યા ખાતાએ આવક સ્વીકારી તે લખવામાં આવે છે.
- Party : આ બોક્સમાં એન્ટર આપતાં બનાવેલ પાર્ટીઓની લીસ્ટ જોવા મળશે. જેમાં કઈ પાર્ટી દ્વારા રોકડ આવ્યા તે પાર્ટી પસંદ કરવામાં આવે છે.
- Amount : આ બોક્સમાં રોકડ આવકની રકમ લખવામાં આવે છે.
- Narration : રોકડ આવકને લગતી કોઈ નોંધ લખવી હોય તો અહીંયા લખવામાં આવે છે.
- Bill Wise : અહીંયા બીલ વાઈઝ ઓપ્શન પસંદ કરતાં તે પાર્ટીનાં આગળનાં બાકી બીલોની લીસ્ટ જોવા મળશે. જેમાં ક્યા બીલની સામે રોકડ આવી તે બીલ પસંદ કરી એન્ટર આપતાં કરસર આગળ જશે.
- Kasar : આ બીલની સામે કોઈ કસર ક્યાઈ હોય તો અહીંયા લખવામાં આવે છે.

Payment Entry

Receipt Entry : Add Mode

NO	1	Date	16/02/2015	Receipt No.	
DR	CASH/BANK	X90005	CASH A/C		0
CR	Party	A00009	AJAY TRADING CO. ROOPABHAI		84018
	Amount	1500			<input type="checkbox"/> On Account
	Narration				<input type="checkbox"/> Billwise

Update Cancel

કઈ પાર્ટીને કેટલી રોકડ ચુકવી તેની એન્ટ્રી અહીંયા કરવામાં આવે છે.

- No : આ કોડ એ ઓટોમેટિક નંબર છે. જે કોઈ પણ નવી રોકડ જાવક ની એન્ટ્રી કરતાં નવા કોડ સાથે જોવા મળશે.
- Date : કઈ તારીખે રોકડ ચુકવી તે તારીખ લખવામાં આવે છે.
- Cash/Bank : આ બોક્સમાં એન્ટર આપતાં બનાવેલ બેંક તથા કેશ ખાતું જોવા મળશે. જેમાં કયા ખાતા દ્વારા રોકડ ચુકવાઈ તે પસંદ કરવામાં આવે છે.
- Party : આ બોક્સમાં એન્ટર આપતાં બનાવેલ પાર્ટીઓની લીસ્ટ જોવા મળશે. જેમાં કઈ પાર્ટીને રોકડ ચુકવી તે પાર્ટી પસંદ કરવામાં આવે છે.
- Amount : આ બોક્સમાં કેટલી રકમ ચુકવી તે રકમ લખવામાં આવે છે.
- Narration : રોકડ જાવકને લગતી કોઈ નોંધ લખવી હોય તો અહીંયા લખવામાં આવે છે.

Income / Expense Entry

NO	1	Date	16/02/2015	Ref No :	
CR	INCOME CODE	X90021	KASAR INCOME		0
DR	Party	A00024	AASHIRWAD HOSIERY		120979
Amount		110			
Narration					

At the bottom of the window, there are two buttons: "Update" and "Cancel". On the right side of the form, there are two buttons: "On Account" and "Billwise".

ઉધાર આવક જાવકની એન્ટ્રી કરવા માટે આ મેનુ નો ઉપોગ કરવામાં આવે છે.

- No : આ કોડ એ ઓટોમેટિક નંબર છે. જે કોઈ પણ નવી ઉધાર આવક જાવક ની એન્ટ્રી કરતાં નવા કોડ સાથે જોવા મળશે.
- Date : કઈ તારીખે આવક અથવા જાવક થઈ તે તારીખ લખવામાં આવે છે.
- Income Code : આ બોક્સમાં એન્ટર આપતાં કયા ખાતાએ આવક સ્વીકારી તે પસંદ કરવામાં આવે છે.
- Party : આ બોક્સમાં એન્ટર આપતાં બનાવેલ પાર્ટીઓની લીસ્ટ જોવા મળશે. જેમાં કઈ પાર્ટી દ્વારા આવક થઈ તે સ્વીકારવામાં આવે છે.
- Amount : આ બોક્સમાં કેટલી રકમની આવક તથા જાવક થઈ તે અહીંયા લખવામાં આવે છે.
- Narration : રોકડ આવક જાવકને લગતી કોઈ નોંધ લખવી હોય તો અહીંથી લખી શકાય

Reports : Recepie Reports

I0000003	BLACK	KG	100
I0000081	BLACK E	KG	4
I0000087	CONGO RED	KG	30/12/99
I0000100	SALT	BAGS	1
I0000101	SODA	KG	3
Total :			
I0000250	BLACK DC & FC	KG	100
I0000081	BLACK E	KG	4
I0000087	CONGO RED	KG	30/12/99
I0000100	SALT	BAGS	1
I0000101	SODA	KG	3
Total :			

આઈટમ બનાવવા માટે જ કંઈ પણ કાર્યામાલની જરુર પડે છે તેની રિપોર્ટ જોવા માટે આ મેનુ ની ઉપયોગ કરવામાં આવે છે.

- આ મેનુ માં સૌપ્રથમ કંઈ તારીખથી કંઈ તારીખનો રિપોર્ટ જોવો છે. તે પસંદ કરીને એન્ટર આપતાં કરસર આઈટમ કોડ પર જશે.
- આ બોક્સમાં જો કોઈ એક આઈટમની Recepie ની લીસ્ટ જોવી હોય તો આ બોક્સ પર F1 બટન દબાવતાં આઈટમની લીસ્ટ જોવા મળશે.
- જેમાં કંઈ આઈટમની Recepie જોવી છે તે પસંદ કરી એન્ટર આપતાં ઉપર મુજબનો રિપોર્ટ જોવા મળશે.
- આ રિપોર્ટની પ્રિન્ટ નિકાળવી હોય તો ત્યાંથી પ્રિન્ટ બટન પર ક્લિક કરવાથી તે રિપોર્ટની પ્રિન્ટ નિકાળી શકાશે.
- આ રિપોર્ટને Excel માં જોવા માટે ત્યાંથી Excel બટન પર ક્લિક કરવાથી તે રિપોર્ટને Excel માં પણ જોઈ શકાય છે.

Inward Register

No	Date	Party	Marka	Rolls	Wt	Clrs	Nos	Clr	Fact
1	23/Oct/2014	PRAGATI HOSIERY	KAP	132.00	1075.44		6		KK
2	21/Oct/2014	V K ENTERPRISE	VKF	66.00	435.81		6		SAIBAB/
3	01/Nov/2014	MANISH KRISHNA	WW	20.00	139.41		1		KK
4	10/Oct/2014	BAGWATI SALES	AB-2	120.00	908.33		6		GEM
5	22/Oct/2014	BAGWATI SALES	BA-1	72.00	1097.87		6		GEM
6	14/Oct/2014	BAGWATI SALES	BA	72.00	613.74		6		GEM
7	04/Nov/2014	AJAY TRADING CO. ROOPABHAI	ML/RD	79.00	839.83		7		SELF
8	03/Nov/2014	BAGWATI SALES	BA-2	120.00	890.78		6		GEM
9	31/Oct/2014	M B HOSIERY	MBF/P	72.00	517.46		6		MG
10	31/Oct/2014	M B HOSIERY	RC	42.00	288.00		6		MG
11	01/Nov/2014	M B HOSIERY	R	108.00	701.03		6		MADHU
12	01/Nov/2014	AASHIRWAD HOSIERY	AHST	288.00	2026.56		6		MAHASU
13	05/Nov/2014	MANSI ENTERPRISE	KK	84.00	614.14		6		KK
14	05/Nov/2014	M B HOSIERY	PP	6.00	36.21		6		MG
15	18/Oct/2014	SAGAR HOSIERY	SD	144.00	1606.75		6		SAGAR
16	03/Nov/2014	BHAVESH DHARIYAPUR	KJR	30.00	286.64		6		JAGDISH

કઈ પાર્ટી દ્વારા કેટલા રોલની આવક થઈ તેનો રિપોર્ટ જોવા માટે આ મેનુ નો ઉપયોગ કરવામાં આવે છે.

- જો કોઈ એક પાર્ટી વાઈઝ Inward નો રિપોર્ટ જોવો હોય તો પાર્ટીનાં બોક્સ પર એન્ટર આપતાં બનાવેલ પાર્ટીની લીસ્ટ જોવા મળશે. જેમાંથી જે કોઈ પાર્ટીનો Inward રિપોર્ટ જોવો છે તે પસંદ કરીને એન્ટર આપવાથી ઉપર મુજબનો રિપોર્ટ જોઈ શકાય છે.
- આ રિપોર્ટ કોઈ એક કલર વાઈઝ તથા કોઈ એક ચાર્ટ વાઈઝ પણ જોઈ શકાય છે.

Lot Reports Karigar Wise

કયા કારીગરને કેટલા રોલનાં કેટલા કયા કલર બનાવવા માટે આપ્યા છે તેની કારીગર વાઈઝ રિપોર્ટ જોવા માટે આ મેનુ નો ઉપયોગ કરવામાં આવે છે.

No	Date	Karigar	Chart	Clr	Rolls	Wt
1	02/Nov/2014	MAHENDER	.	MAROON	22.00	179.24
2	02/Nov/2014	MAHENDER	.	BLACK	22.00	179.24
3	02/Nov/2014	MAHENDER	.	NAVY	22.00	179.24
4	02/Nov/2014	SHANTI	.	COFFEE	22.00	179.24
5	02/Nov/2014	MAHENDER	.	MGREEN	22.00	179.24
6	02/Nov/2014	SHANTI	.	CADBURY	22.00	179.24
7	02/Nov/2014	MAHENDER	.	FAST LAL MARO	64.00	585.12
8	02/Nov/2014	SHANTI	.	FAST CADBURY	64.00	501.50
9	02/Nov/2014	SHANTI	.	FAST CADBURY	64.00	585.12
10	02/Nov/2014	MAHENDER	.	FAST NAVY	64.00	585.12
11	02/Nov/2014	MAHENDER	.	FAST COFFEE	64.00	585.12
12	02/Nov/2014	SHANTI	.	SULPHUR BLACK	64.00	585.12
13	02/Nov/2014	SHANTI	.	FAST MOVE	64.00	585.12
14	02/Nov/2014	INDRA PALTI	.	RED	38.00	314.96
15	02/Nov/2014	INDRA PALTI	.	RANI	38.00	314.96
16	02/Nov/2014	INDRA PALTI	.	ORANGE	38.00	314.96
17	02/Nov/2014	SHANTI	.	TBLUE	52.00	410.13

- જો કોઈ એક પાર્ટી વાઈઝ Lot નો રિપોર્ટ જોવો હોય તો પાર્ટીનાં બોક્સ પર એન્ટર આપતાં બનાવેલ પાર્ટીની લીસ્ટ જોવા મળશે. જેમાંથી જે કઈ પાર્ટીનો Lot રિપોર્ટ જોવો છે તે પસંદ કરીને એન્ટર આપવાથી ઉપર મુજબનો રિપોર્ટ જોઈ શકાય છે.
- આ રિપોર્ટ કોઈ એક કલર વાઈઝ પણ જોઈ શકાય છે.

Lot Reports Party Wise

Party	Chart	Marka	Rolls	Wt
JIWAT MAMAJI	.	JK	120.00	748.24
JIWAT MAMAJI	.	JKPP	29.00	247.56
JIWAT MAMAJI	.	TC	84.00	571.02
KAMLESH HOSIERY GHANSHYAMBHAI	.	AH	78.00	656.16
KAMLESH HOSIERY GHANSHYAMBHAI	.	KE	32.00	266.00
KAMLESH HOSIERY GHANSHYAMBHAI	.	KK	36.00	304.56
MAHESH TEXTILES	.	MBK	27.00	207.36
MAHESH TEXTILES	.	MTA	60.00	493.55
MAHESH TEXTILES	.	MTB	110.00	909.20
MAHESH TEXTILES	.	MTM	114.00	919.62
MAHESH TEXTILES	.	MTP	120.00	1004.10
PRINCE HOSIERY MOHANBHAI	.	PH	32.00	250.48
PRINCE HOSIERY MOHANBHAI	.	PHM	135.00	976.60
MUKESH HOSIERY	.	ME	42.00	286.56
MUKESH HOSIERY	.	MH	276.00	1961.64
AJAY TRADING CO. ROOPABHAI	.	AJAY	20.00	346.65
AJAY TRADING CO. ROOPABHAI	.	GK	15.00	194.10

કયા પાર્ટીનાં કેટલા રોલ કયા માર્કનાં બનાવવા માટે આવેલ છે તેની પાર્ટી વાઈઝ રિપોર્ટ જોવા માટે આ મેનુ નો ઉપયોગ કરવામાં આવે છે.

- જો કોઈ એક પાર્ટી વાઈઝ Lot નો રિપોર્ટ જોવો હોય તો પાર્ટીનાં બોક્સ પર એન્ટર આપતાં બનાવેલ પાર્ટીની લીસ્ટ જોવા મળશે. જેમાંથી જે કઈ પાર્ટીનો Lot રિપોર્ટ જોવો છે તે પસંદ કરીને એન્ટર આપવાથી ઉપર મુજબનો રિપોર્ટ જોઈ શકાય છે.
- આ રિપોર્ટ કોઈ એક કલર વાઈઝ તથા ચાર્ટ વાઈઝ અલગ પ્રગ જોઈ શકાય છે.

Pending Inward Lots

No	Nos	Wt
BGREEN	16.00	52.81
BLACK	14.00	40.94
BLACK SEMI	142.00	172.31
CADBURY	8.00	39.39
CADBURY SEMI	31.00	42.50
CGREEN	10.00	0.00
CHICKU	37.00	120.29
COFEE GENTS	21.00	67.48
COFFE SEMI	133.00	309.78
COFFEE	33.00	251.42
DARK SKIN	24.00	46.78
FAST KOAL GREY VM	39.00	119.73
GOLDEN RUST	23.00	0.00
LAL MAROON SEMI	24.00	92.38
LAVENDER	10.00	0.00
LEMON	10.00	0.00
MAROON	50.00	348.81

Pending Inward Lots નો રિપોર્ટ જોવા માટે આ મેનુ નો ઉપયોગ કરવામાં આવે છે.

- જો કોઈ એક પાર્ટી વાઈઝ Pending Inward Lot નો રિપોર્ટ જોવો હોય તો પાર્ટીનાં બોક્સ પર એન્ટર આપતાં બનાવેલ પાર્ટીની લીસ્ટ જોવા મળશે. જેમાંથી જે કઈ પાર્ટીનો Pending Inward Lots રિપોર્ટ જોવો છે તે પસંદ કરીને એન્ટર આપવાથી ઉપર મુજબનો રિપોર્ટ જોઈ શકાય છે.

Outward Register

From Date	To Date	For Party	CLR	Show	Print		
01/04/2013	16/02/2015						
				Close	Excel		
Party	Chart	Marka	Rolls	Wt	TOTWT	RATE	NET_AMT
1	14/Feb/2015	1	AASHIRWAD HOSIERY	288.00	2026.56	0	30398.00
Total :				288.00	2026.56		30398.00

Outward Register નો રિપોર્ટ જોવા માટે આ મેનુ નો ઉપયોગ કરવામાં આવે છે.

- *જો કોઈ એક પાર્ટી વાઈઝ Outward Register નો રિપોર્ટ જોવો હોય તો પાર્ટીનાં બોક્સ પર એન્ટર આપતાં બનાવેલ પાર્ટીની લીસ્ટ જોવા મળશે. જેમાંથી જે કઈ પાર્ટીનો Outward Register રિપોર્ટ જોવો છે તે પસંદ કરીને એન્ટર આપવાથી ઉપર મુજબનો રિપોર્ટ જોઈ શકાય છે.*

Pending Outward Lots

કઈ પાર્ટીનાં કયા માર્કનાં કેટલા રોલ મોકલવાનાં બાકી છે તેની રિપોર્ટ જોવા માટે આ મેનુ નો ઉપયોગ કરવામાં આવે છે.

From Date	To Date	For Party	CLR	Show	Print
01/04/2013	16/02/2015				
				Close	Excel

Party	Chart	Marka	Rolls	Wt	PARTY_CD
48	AJAY TRADING CO. ROOPABHAI	AJAY	4	69.33	A00009
48	AJAY TRADING CO. ROOPABHAI	AJAY	4	69.33	A00009
48	AJAY TRADING CO. ROOPABHAI	AJAY	4	69.33	A00009
48	AJAY TRADING CO. ROOPABHAI	AJAY	4	69.33	A00009
48	AJAY TRADING CO. ROOPABHAI	AJAY	4	69.33	A00009
47	AJAY TRADING CO. ROOPABHAI	GK	3	38.82	A00009
47	AJAY TRADING CO. ROOPABHAI	GK	3	38.82	A00009
47	AJAY TRADING CO. ROOPABHAI	GK	3	38.82	A00009
47	AJAY TRADING CO. ROOPABHAI	GK	3	38.82	A00009
47	AJAY TRADING CO. ROOPABHAI	GK	3	38.82	A00009
7	AJAY TRADING CO. ROOPABHAI	ML/RD	1	10.77	A00009
7	AJAY TRADING CO. ROOPABHAI	ML/RD	13	139.97	A00009
7	AJAY TRADING CO. ROOPABHAI	ML/RD	13	139.97	A00009
7	AJAY TRADING CO. ROOPABHAI	ML/RD	13	139.97	A00009
7	AJAY TRADING CO. ROOPABHAI	ML/RD	13	139.97	A00009
7	AJAY TRADING CO. ROOPABHAI	ML/RD	13	139.97	A00009
7	AJAY TRADING CO. ROOPABHAI	ML/RD	13	139.97	A00009

- જો કોઈ એક પાર્ટી વાઈઝ Pending Outward Lot નો રિપોર્ટ જોવો હોય તો પાર્ટીનાં બોક્સ પર એન્ટર આપતાં બનાવેલ પાર્ટીની લીસ્ટ જોવા મળશે. જેમાંથી જે કઈ પાર્ટીનો Pending Outward Lots રિપોર્ટ જોવો છે તે પસંદ કરીને એન્ટર આપવાથી ઉપર મુજબનો રિપોર્ટ જોઈ શકાય છે.
- આ રિપોર્ટ કોઈ એક ક્લર વાઈઝ પણ જોઈ શકાય છે.

Re Dyeing Reports

From Date	To Date	Karigar	CLR	Show	Print
01/04/2013	16/02/2015				
				Close	Excel

No	Date	Karigar	Item	Machine	Lot No	Wt
1	16/Feb/2015	MAHENDER	FAST COFFEE	500 DC	142	440.36
2	16/Feb/2015	MAHENDER	FAST LAL MAROON	500	140	440.36
3	16/Feb/2015	SHANTI	NAVY SEMI	M0001	139	181.84
4	16/Feb/2015	INDRA PALTI	WHITE PEROXIDE	500	138	267.21
Total :						1329.77

કયા કારીગર દ્વારા કઈ આઈટમનું Re Dyeing કરવામાં આવ્યું તેની રિપોર્ટ જોવા માટે આ મેનુ નો ઉપયોગ કરવામાં આવે છે.

- જો કોઈ એક કારીગર વાઈઝ Re Dyeing નો રિપોર્ટ જોવો હોય તો કારીગરનાં બોક્સ પર એન્ટર આપતાં બનાવેલ કારીગરની લીસ્ટ જોવા મળશે. જેમાં કયા કારીગરની Re Dyeing લીસ્ટ જોવી છે તે પસંદ કરતાં ઉપર મુજબનો રિપોર્ટ જોવા મળશે.
- આ રિપોર્ટ કોઈ એક કલર વાઈઝ પણ જોઈ શકાય છે.

Knitting Job Print Party Wise

From Date	To Date	For Party	Order Ref	Show	Print
04/01/2013	30/09/2014	A00055	3		

Dia	Wt	Marka
30	15.00	NT
30	0.00	NT
30	15.00	NT
30	16.00	NT
34	15.55	NT
34	16.66	NT
34	17.59	NT
34	19.66	NT
34	12.66	NT
Total :	128.10	

Close Excel

ફ્રેઈ પણ એક પાર્ટીએ કયા રોલ કેટલા સાઈઝનાં કયા માર્કા સાથે બનાવડાવ્યા હતા તેની રિપોર્ટ જોવા માટે આ મેનુ નો ઉપયોગ કરવામાં આવે છે.

FAS Reports : Opening & Closing Balance Statement

Code	Name	Area	city	Dr	Cr
A00024	AASHIRWAD HOSIERY	KUBERNAGAR	AHMEDABAD	1.00	0.00
A00053	ADHESHWAR GARMENTS	ASARWA	AHMEDABAD	0.00	0.00
A00009	AJAY TRADING CO. ROOPABHAI	KUBERNAGAR	AHMEDABAD	0.00	0.00
A00023	AMIT HOSIERY	KUBERNAGAR	AHMEDABAD	0.00	0.00
A00008	AMIT VANWADI	KUBERNAGAR	AHMEDABAD	0.00	0.00
A00029	ANAM TRADERS	KUBERNAGAR	AHMEDABAD	0.00	0.00
A00039	ANIL ENTERPRISE KAMLESHBHAI	VASOYA, KUBERNAGAR	AHMEDABAD	0.00	0.00
A00019	ATUL ENTERPRISE	KUBERNAGAR	AHMEDABAD	0.00	0.00
A00033	BAGWATI SALES	SARDARNAGAR	AHMEDABAD	0.00	0.00
A00034	BEENA ENTERPRISE	KUBERNAGAR	AHMEDABAD	0.00	0.00
A00057	BHAVESH DHARIYAPUR	DHARIYAPUR	AHMEDABAD	0.00	0.00
X90005	CASH A/C	.	.	0.00	0.00
X90004	CHARGES	.	.	0.00	0.00
X90023	CONSULTATION FEES A/C	.	.	0.00	0.00
X90014	CONVERSION WASTAGE A/C	.	.	0.00	0.00
X90019	CREDIT NOTE	.	.	0.00	0.00
A00050	D D ENTERPRISE	SARDARNAGAR	AHMEDABAD	0.00	0.00

પાર્ટીઓના ખાતાની શરુની બાકીનું તથા આખરની બાકીનું લીસ્ટ જોવા માટે આ મેનુ નો ઉપયોગ કરવામાં આવે છે.

આ મેનુમાં કોઈ પણ એક પાર્ટીનું લીસ્ટ જોવું હોય તો એક પાર્ટી વાઈઝ પણ જોઈ શકાય.

Address Card Print

To, Sarangpur

Krishna Fabrics

Block-A, Shop No. 127, First Floor

Sumel Business Park - III (Safal-3)

Opp. New Cloth Market

Sarangpur, Ahmedabad.

Deep Solutions

B/2, Mahalaxmi Center, Rambaug Cross Road, Jagabhai Park, Maninagar, Ahmedabad - 380 008 (M) 9898053777

આ મેનુ નો ઉપયોગ પાર્ટીનાં સરનામાની પ્રિન્ટ ક્વર પર નિકાળવા આ મેનુ ઉપયોગી છે.

Ledger

Account Statement For : AASHIRWAD HOSIERY

CODE : A00024 NAME : AASHIRWAD HOSIERY

From Date : 01/04/2013 TO : 16/02/2015

City : KUBERNAGAR / State : AHMEDABAD

Show Print

Close Excel

V.No.	Date	Ref No.	Bk.	Particulars	Debit	Credit	Balance	Crdr
				OPENING BALANCE		1.00		1.00 Dr
0	06/Feb/15		101 SA	SALES A/C	15000.00		15001.00	Dr
0	06/Feb/15		101 SA	SALES A/C	15000.00		30001.00	Dr
0	06/Feb/15		101 SA	SALES A/C	15090.00		45091.00	Dr
0	06/Feb/15		101 SA	SALES A/C	15090.00		60181.00	Dr
0	14/Feb/15		1 RL	PURCHASE A/C	30400.00		90581.00	Dr
1	14/Feb/15		1 LO	SALES A/C	30398.00		120979.00	Dr
				***Transactions : Dr: 6 Cr: 0	120978.00	0.00		
				***Closing Balance Dr.		120979.00		
				***TOTAL AMOUNT	120979.00	120979.00		

ફ્રેઇ પ્રગ પાર્ટીની ખાતાવહી નિકાળવા માટે આ મેનુ નો ઉપયોગ કરવામાં આવે છે.

આ મેનુમાં કઇ પાર્ટીની ખાતાવહી જોવી છે તે પાર્ટીને પસંદ કરીને એન્ટર આપતાં કરસર તારીખ પર જશે.

Stock Summary

Stock Summary

From : 01/04/2013 To Date : 16/02/2015

Category : Item Code :

Show Print

Close Excel

ITEM NAME	UNIT	OP.STK	IN	OUT	Bal
12 INCH GREY ROLL	ROLL	0.00	121.00	400.00	-279.00
BISCUIT BROWN	RAW	127.55	0.00	0.00	127.55
BLACK B	RAW	186.20	0.00	0.00	186.20
BLACK E	RAW	547.49	0.00	0.00	547.49
BLUE BRX	RAW	10.00	0.00	0.00	10.00
BLUE MR	RAW	23.18	0.00	0.00	23.18
BROADEX BW	RAW	80.25	0.00	0.00	80.25
BROWN MR	RAW	71.00	0.00	0.00	71.00
CGREEN DIRECT	RAW	18.00	0.00	0.00	18.00
CONGO RED	RAW	32.10	0.00	0.00	32.10
CRYSO	RAW	38.00	0.00	0.00	38.00
GGB	RAW	109.90	0.00	0.00	109.90
GULLY	RAW	14.00	0.00	0.00	14.00
HFRR	RAW	81.15	0.00	0.00	81.15

કઈ આઈટમનો કેટલો સ્ટોક પડ્યો છે તેની સ્ટોકની સમરી જોવા માટે આ મેનુ નો ઉપયોગ કરવામાં આવે છે.

આ મેનુ માં કોઈ એક કેટેગરી વાઈઝ તથા કોઈ એક આઈટમ વાઈઝ સ્ટોકની સમરી જોવા માટે આ મેનુ નો ઉપયોગ કરવામાં આવે છે.

Stock Ledger

NO.	DATE	Book	PARTY	IN	OUT	BALANCE
			OPENING STOCK			0.000
1	23/01/15	DK	AJAY TRADING CO. ROOPABHAI	120.000		120.000
2	23/01/15	DK	AJAY TRADING CO. ROOPABHAI	1.000		121.000
1	06/02/15	SA	AASHIRWAD HOSIERY		100.000	21.000
1	06/02/15	SA	AASHIRWAD HOSIERY		100.000	-79.000
1	06/02/15	SA	AASHIRWAD HOSIERY		100.000	-179.000
1	06/02/15	SA	AASHIRWAD HOSIERY		100.000	-279.000
			Total	121.000	-400.000	

કોઈ આઈટમની સ્ટોકની સમરીમાં કોઈ તફાવત લાગે તો તે આઈટમની સ્ટોકની ખાતાવહી પણ જોઈ શકાય છે. એટલે કે તે આઈટમ કોની પાસેથી આવી અને કોની પાસે ગઈ વગેરે વિગત જોવા માટે આ મેનુ નો ઉપયોગ થાય છે.

આ મેનુ માં કોઈ એક કેટેગરી વાઈઝ તથા કોઈ એક આઈટમ વાઈઝ સ્ટોકની ખાતાવહી જોવા માટે આ મેનુ નો ઉપયોગ કરવામાં આવે છે.

Final Reports

Particulars	Debit	Particulars	Credit
**SUNDRY DEBITORS	209293.00	**SALES ACCOUNTS	1010255.00
DEEP SOLUTIONS	209293.00	SALES A/C	1010255.00
**CASH ACCOUNTS	800962.00		
CASH A/C	800962.00		
***Total ..	1010255.00	***Total ..	1010255.00

નોંધ :- ત્રિમાસિક, અર્ધવાર્ષિક કે વર્ષનાં અંતે આ રીપોર્ટનો ઉપયોગ કરવામાં આવે છે. આ રીપોર્ટની મદદથી ધંધામાં કેટલાં દેવાદારો, લેણદારો, મિલકતો, દેવાંઓ, નફા-નુકસાન યથા વગેરેની રીપોર્ટ મેળવવા માટે આ ઓપરેશનનો ઉપયોગ કરવામાં આવે છે. તેથી આ રીપોર્ટ ખુબ અગત્યની છે. જેનો નીચે મુજબ ઉપયોગ કરવામાં આવશે.

Trial Balance (કાર્યું સરવૈયું)

- આ ઓપરેશનનો ઉપયોગ આખા વર્ષ કાર્યું સરવૈયું જાણવા માટે કરવામાં આવે છે.
- આ ઓપરેશન ઉપર ક્લિક કરતાં નીચે મુજબનું હેલ્પ બોક્સ જોવા મળશે. જેમાં સૌ પ્રથમ કઈ તારીખથી કઈ તારીખ સુધીનું કાર્યું સરવૈયું કાઢવું છે તે નક્કી કરો ત્યાર બાદ OK બટન ઉપર ક્લિક કરી તેની રીપોર્ટ જોવા માટે Print બટન ઉપર ક્લિક કરવી.
- Print બટન ઉપર ક્લિક કરતાં નીચે મુજબની રીપોર્ટ જોવા મળશે.

Trading Account (વેપાર ખાતું)

- આ ઓપરેશનનાં ઉપયોગથી વર્ષ દરમિયાન કેટલું ખરીદ - વેચાણ, ધંધામાં શરૂઆતની સિલક તથા આખરની સિલક કેટલી છે તથા ખરીદ - વેચાણ ઉપર લાગેલ ચાર્જિસ વગેરેની રીપોર્ટ જોવા માટે આ ઓપરેશનનો ઉપયોગ કરવામાં આવે છે.
- જેવી રીતે Trial Balance ની રીપોર્ટ કાઢવામાં આવી તેવી પદ્ધતિથી Trading Account ની રીપોર્ટ કાઢવામાં આવશે.

Profit Loss Account (નફા - નુકસાન ખાતું)

- વર્ષ દરમિયાન ધંધામાં કેટલો નફો તથા નુકસાન છે તેની રીપોર્ટ જોવા માટે આ ઓપરેશનનો ઉપયોગ કરવામાં આવે છે. આ રીપોર્ટ ઉપરથી જાણી શકાય છે કે ધંધામાં ઉપજ તથા ખર્ચા કેટલાં થયા છે.
- જેવી રીતે Trial Balance ની રીપોર્ટ કાઢવામાં આવી તેવી પદ્ધતિથી Profit_Loss Account ની રીપોર્ટ કાઢવામાં આવશે.

Balance Sheet (પાકું સરવૈયું)

- વર્ષ દરમિયાન નફા - નુકસાનની રીપોર્ટ મેળવ્યા બાદ આ રીપોર્ટનો ઉપયોગ ધંધામાં લેણદારો, દેવાદારો, મિલકતો, દેવાંઓ, બેંક બેલેન્સ તથા હાથ પર રોકડ વગેરેની રીપોર્ટ જોવા માટે આ ઓપરેશનનો ઉપયોગ કરવામાં આવે છે. તેથી આ રીપોર્ટને Final Report પણ કહેવામાં આવે છે. જેથી બીજા વર્ષની શરૂઆતમાં ખાતાઓની બાકી કેટલી છે તે વિગત પણ મળી રહે છે. તેથી રીપોર્ટ ખુબ અગત્યની છે.
- જેવી રીતે Trial Balance ની રીપોર્ટ કાઢવામાં આવી તેવી પદ્ધતિથી Balance Sheet ની રીપોર્ટ કાઢવામાં આવશે.

Re Order Reports

Code	Item	Catg	Unit	CI Stk	Min Stk	Re Ord
10000010	BGREEN	FIN	KG	0.00	25.00	25.00
10000042	BGREEN SEMI	FIN	KG	0.00	15.00	15.00
10000085	BISCUIT BROWN	RAW	KG	0.00	50.00	50.00
10000141	ACETIC ACID	RAW	LIT	0.00	25.00	25.00
10000256	BGREEN GENTS	FIN	KG	0.00	10.00	10.00
10000262	12 INCH GREY ROLL	ROLL	NOS	-279.00	15.00	294.00
Total :				-279.00	140.00	419.00

કોઈ પણ આઈટમનો સ્ટોકને રિ ઓર્ડર કરવા માટે આ મેનુ નો ઉપયોગ કરવામાં આવે છે. કઈ આઈટમનો સ્ટોક રિ ઓર્ડર કરવાનો છે તેની રિપોર્ટ અહીંથી જોઈ શકાય છે તથા તેની પ્રિન્ટ પણ કાઢી શકાય છે.

Utilities Menu : Posting

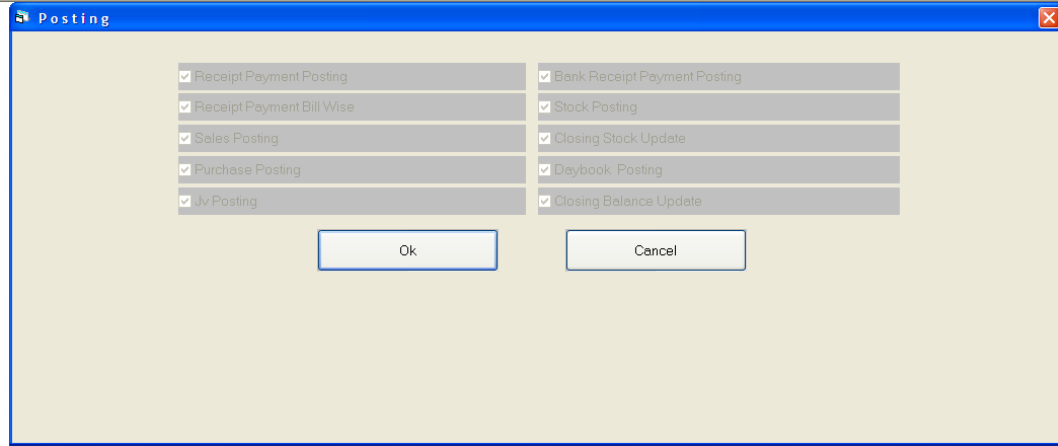

કોઈ પણ ખાતાની ખાતાવહીમાં જો કોઈ તફાવત અથવા તો ભૂલ જણાય તો આ મેનુ નો ઉપયોગ કરવામાં આવે છે. જેથી કરીને બધા ખાતાની ખાતાવહી રી ચેક થશે અને જો કોઈ તફાવત હશે તો તે સુધરી જશે. આથી કરીને આ મેનુ નો ઉપયોગ કરવામાં આવે છે.

Update Structure

આ મેનુ નો ઉપયોગ જો ડેટાના Structure માં કોઈ સુધારો વધારો કરવામાં આવે તો આ મેનુ દ્વારા તે કરી શકાય છે.